

**Katalog technických služeb pro rok 2025**

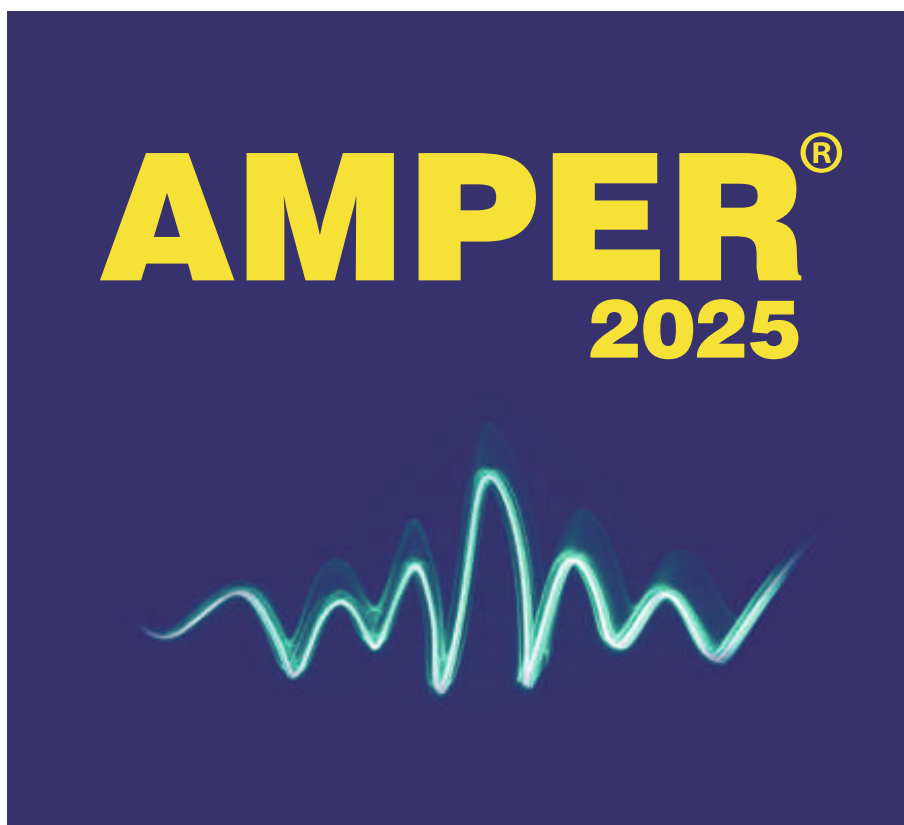

[www.amper.cz](http://www.amper.cz)

**VÝSTAVIŠTĚ BRNO**

**18. - 20.3. 2025**

TERINVEST - TECHNICKÁ DIVIZE

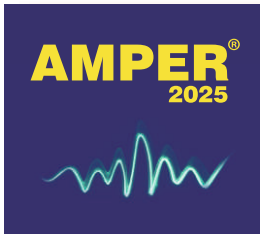

**Uzávěrka objednávek: 7. února 2025**  
**Sleva 10 % na objednávky do 31. prosince 2024**

Vážení vystavovatelé veletrhu AMPER,

zasíláme Vám katalog technických služeb **31. ročníku veletrhu AMPER 2025**.

Na následujících stránkách naleznete kompletní nabídku na realizaci expozic vč. vybavení, grafických prací, technických sítí, úklidu, květinové výzdoby.

**Rádi bychom upozornili na nutnost dodržet uvedené datum uzávěrky.**

## **UZÁVĚRKA: 7. února 2025**

**( objednávku lze odeslat bez vyplněného čísla stánku ! )**

Od prvního dne zahájení montáže bude ke stávajícím cenám technických přípojek účtován příplatek 30%.

**Prosím věnujte zvýšenou pozornost následujícím informacím**

**Ceny v katalogu služeb jsou uváděné bez 21% DPH.**

montáž expozice Vám bude umožněna pouze :

- s odsouhlasenou **Žádostí o schválení expozice** ( viz formulář str. 18 )
- s vypracovanými podklady pro **Revizi elektroinstalace** ( viz formulář str. 22)

Podpisem objednávky služeb technického charakteru se zavazujete k:

- dodržování **TECHNICKO-BEZPEČNOSTNÍCH PŘEDPISŮ** - ke stažení na [www.amper.cz](http://www.amper.cz) sekce pro vystavovatele
- udělení souhlasu se zasíláním informací na Vaše kontaktní údaje a současně souhlasu ke zpracování, uložení a uchování Vašich osobních údajů, v souladu s nařízením EU o ochraně osobních údajů (GDPR)

Na spolupráci se těší

realizační tým

společnosti TERINVEST s.r.o.

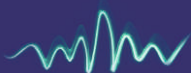

**Uzávěrka objednávek: 7. února 2025**  
**Sleva 10 % na objednávky do 31. prosince 2024**

Pomocí kurzoru otevřte požadovanou stránku a vyplňte přímo v PC

|  |       |
|--|-------|
| Typové expozice - OCTANORM.....          | 1-7   |
| Typová expozice - MAXIMA.....            | 8-11  |
| Atypické stánky.....                     | 12-13 |
| Stavební komponenty.....                 | 14    |
| Grafické práce.....                      | 15    |
| Vzorník fólií ORACAL .....               | 16    |
| Podlahová krytina a vzorník koberců..... | 17    |
| Žádost o schválení expozice .....        | 18-19 |
| Technické přípojky.....                  | 20-21 |
| Revize elektroinstalace.....             | 22    |
| Popis elektroinstalace .....             | 23    |
| Provoz internetu v areálu BVV.....       | 24    |
| Mobiliář.....                            | 25-28 |
| Audiovizuální technika .....             | 29    |
| Nabídka dalších služeb .....             | 30    |

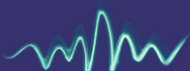

Uzávěrka objednávek: 7. února 2025  
 Sleva 10 % na objednávky do 31. prosince 2024

## ÚDAJE O VYSTAVOVATELI

Stánek č.:

|                                   |             |
|-----------------------------------|-------------|
| <b>Firma:</b>                     | <b>DIČ:</b> |
| <b>Fakturační údaje:</b>          | <b>PSČ:</b> |
| <b>Fakturační oddělení email:</b> |             |
| <b>Kontaktní osoba:</b>           |             |
| <b>E-mail:</b>                    | <b>Tel:</b> |

V ceně standardních stánků **NENÍ** zahrnuta přípojka elektřiny, vody ani jiné technické služby. Stejně tak barevné a grafické řešení stěn.

 **TYP A1 - ROHOVÁ VARIANTA STÁNKU**

 NA PLOCHU \_\_\_\_\_ m<sup>2</sup>
**CENA za 1 m<sup>2</sup> 2.030,00 Kč**
**Cena za objednanou plochu \_\_\_\_\_ Kč**
**Cena za 1m<sup>2</sup> zahrnuje**

- konstrukci OCTANORM (výška stánku 2,5m)
- uzamykatelné zázemí 1x1m
- informační pult ze systému OCTANORM vč. police  
 88x100x50 cm  100x50x110 cm\*
- límeček se základním nápisem (polep límečku a panelů je nutno objednat zvlášť, není zahrnut v základní ceně)
- koberec zn. PODIUM nebo REVEXPO, barva dle vlastního výběru - str.17
- 1 ks bodového osvětlení za každé započaté 3 m<sup>2</sup>
- zásuvka - 1 ks za každých započatých 10 m<sup>2</sup>

## \* vyberte jednu z možností

**Vybavení:**

- 4ks polstrované židle
- 1ks stůl Ø90 cm
- 1ks odpadkový koš
- 1ks šatní věšák

Standardní nápis na límeček \_\_\_\_\_

Uveďte požadovanou barvu fólie dle vzorníku na str. 16: \_\_\_\_\_

Doplněte č. barvy koberce dle vzorníku na str. 17: \_\_\_\_\_

**Možnost doobjednat**

- polep panelů fólií 350,00 Kč / m<sup>2</sup>
- digitální tisk na panely 895,00 Kč / m<sup>2</sup>
- další vybavení mobiliářem dle nabídky - str. 25

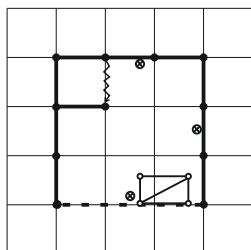
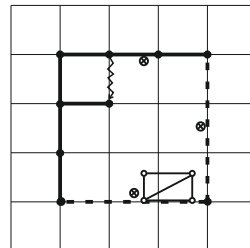
 **TYP A2 - řadová VARIANTA STÁNKU**

 NA PLOCHU \_\_\_\_\_ m<sup>2</sup>
**CENA za 1 m<sup>2</sup> 2.040,00 Kč**
**Cena za objednanou plochu \_\_\_\_\_ Kč**
**Cena za 1m<sup>2</sup> zahrnuje**

- konstrukci OCTANORM (výška stánku 2,5m)
- uzamykatelné zázemí 1x1m
- informační pult ze systému OCTANORM vč. police  
 88x100x50 cm  100x50x110 cm\*
- límeček se základním nápisem (polep límečku a panelů je nutno objednat zvlášť, není zahrnut v základní ceně)
- koberec zn. PODIUM nebo REVEXPO, barva dle vlastního výběru - str.17
- 1 ks bodového osvětlení za každé započaté 3 m<sup>2</sup>
- zásuvka - 1 ks za každých započatých 10 m<sup>2</sup>

## \* vyberte jednu z možností

**Vybavení:**

- 4ks polstrované židle
- 1ks stůl Ø90 cm
- 1ks odpadkový koš
- 1ks šatní věšák

Standardní nápis na límeček \_\_\_\_\_

Uveďte požadovanou barvu fólie dle vzorníku na str. 16: \_\_\_\_\_

Doplněte č. barvy koberce dle vzorníku na str. 17: \_\_\_\_\_

**Možnost doobjednat**

- polep panelů fólií 350,00 Kč / m<sup>2</sup>
- digitální tisk na panely 895,00 Kč / m<sup>2</sup>
- další vybavení mobiliářem dle nabídky - str. 25

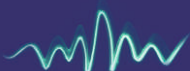

**Uzávěrka objednávek: 7. února 2025**  
**Sleva 10 % na objednávky do 31. prosince 2024**

## ÚDAJE O VYSTAVOVATELI

Stánek č.:

|                                   |             |
|-----------------------------------|-------------|
| <b>Firma:</b>                     | <b>DIČ:</b> |
| <b>Fakturační údaje:</b>          | <b>PŠČ:</b> |
| <b>Fakturační oddělení email:</b> |             |
| <b>Kontaktní osoba:</b>           |             |
| <b>E-mail:</b>                    | <b>Tel:</b> |

V ceně standardních stánků NENÍ zahrnuta přípojka elektřiny, vody ani jiné technické služby. Stejně tak barevné a grafické řešení stěn.

**TYP B1 - ROHOVÁ VARIANTA STÁNKU**

NA PLOCHU \_\_\_\_\_ m<sup>2</sup>

**CENA za 1 m<sup>2</sup> 2.070,00 Kč**

**Cena za objednanou plochu \_\_\_\_\_ Kč**

**Cena za 1m<sup>2</sup> zahrnuje**

- konstrukci OCTANORM (výška stánku 2,5m)
- uzamykatelné zázemí 1,5x1,5m vč. regálu se 4 policemi
- informační pult ze systému OCTANORM vč. police  
□88x100x50 cm □100x50x110 cm\*
- prosklená vitrína 100x50x250cm se 2 policemi a osvětlením
- límeček se základním nápisem (polep límečku a panelů je nutno objednat zvlášť, není zahrnut v základní ceně)
- koberec zn. PODIUM nebo REVEXPO, barva dle vlastního výběru - str. 17
- 1 ks bodového osvětlení za každé započaté 3 m<sup>2</sup>
- zásuvka - 1 ks za každých započatých 10 m<sup>2</sup>

\* **vyberte jednu z možností**

**Vybavení:**

- 4ks polstrované židle
- 1ks stůl Ø90 cm
- 1ks odpadkový koš
- 1ks šatní věšák

Standardní nápis na límeček \_\_\_\_\_

Uvedte požadovanou barvu fólie dle vzorníku na str. 16: \_\_\_\_\_

Doplňte č. barvy koberce dle vzorníku na str. 17: \_\_\_\_\_

**Možnost doobjednat**

- polep panelů fólií 350,00 Kč / m<sup>2</sup>
- digitální tisk na panely 895,00 Kč / m<sup>2</sup>
- další vybavení mobiliářem dle nabídky - str. 25

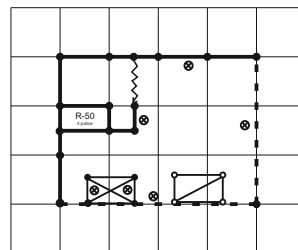

## NÁZEV FIRMY

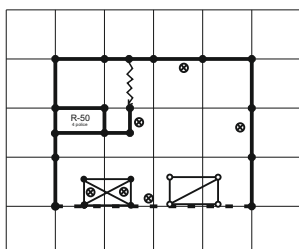
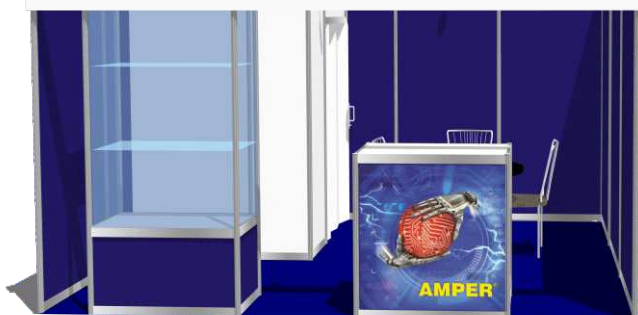

**TYP B2 - řadová VARIANTA STÁNKU**

NA PLOCHU \_\_\_\_\_ m<sup>2</sup>

**CENA za 1 m<sup>2</sup> 2.085,00 Kč**

**Cena za objednanou plochu \_\_\_\_\_ Kč**

**Cena za 1m<sup>2</sup> zahrnuje**

- konstrukci OCTANORM (výška stánku 2,5m)
- uzamykatelné zázemí 1,5x1,5m vč. regálu se 4 policemi
- informační pult ze systému OCTANORM vč. police  
□88x100x50 cm □100x50x110 cm\*
- prosklená vitrína 100x50x250cm se 2 policemi a osvětlením
- límeček se základním nápisem (polep límečku a panelů je nutno objednat zvlášť, není zahrnut v základní ceně)
- koberec zn. PODIUM nebo REVEXPO, barva dle vlastního výběru - str. 17
- 1 ks bodového osvětlení za každé započaté 3 m<sup>2</sup>
- zásuvka - 1 ks za každých započatých 10 m<sup>2</sup>

\* **vyberte jednu z možností**

**Vybavení:**

- 4ks polstrované židle
- 1ks stůl Ø90 cm
- 1ks odpadkový koš
- 1ks šatní věšák

Standardní nápis na límeček \_\_\_\_\_

Uvedte požadovanou barvu fólie dle vzorníku na str. 16: \_\_\_\_\_

Doplňte č. barvy koberce dle vzorníku na str. 17: \_\_\_\_\_

**Možnost doobjednat**

- polep panelů fólií 350,00 Kč / m<sup>2</sup>
- digitální tisk na panely 895,00 Kč / m<sup>2</sup>
- další vybavení mobiliářem dle nabídky - str. 25



Uzávěrka objednávek: 7. února 2025  
 Sleva 10 % na objednávky do 31. prosince 2024

## ÚDAJE O VYSTAVOVATELI

Stánek č.:

|                                   |             |
|-----------------------------------|-------------|
| <b>Firma:</b>                     | <b>DIČ:</b> |
| <b>Fakturační údaje:</b>          | <b>PSČ:</b> |
| <b>Fakturační oddělení email:</b> |             |
| <b>Kontaktní osoba:</b>           |             |
| <b>E-mail:</b>                    | <b>Tel:</b> |

V ceně standardních stánků **NENÍ** zahrnuta přípojka elektřiny, vody ani jiné technické služby. Stejně tak barevné a grafické řešení stěn.

 **TYP C1 - ROHOVÁ VARIANTA STÁNKU**

 NA PLOCHU \_\_\_\_\_ m<sup>2</sup>
**CENA za 1 m<sup>2</sup> 2.100,00 Kč**
**Cena za objednanou plochu \_\_\_\_\_ Kč**
**Cena za 1m<sup>2</sup> zahrnuje**

- konstrukci OCTANORM (výška stánku 2,5m)
- uzamykatelné zázemí 2x2m vč. 2 regálů se 4 policemi
- 2ks informačních pultů ze systému OCTANORM vč. police  
 88x100x50 cm  100x50x110 cm\*
- prosklená vitrína 100x50x250cm se 2 policemi a osvětlením
- límeček se základním nápisem (polep límeček a panelů je nutno objednat zvlášť, není zahrnut v základní ceně)
- koberec zn. PODIUM nebo REVEXPO, barva dle vlastního výběru - str. 17
- 1 ks bodového osvětlení za každé započaté 3 m<sup>2</sup>
- zásuvka - 1 ks za každých započatých 10 m<sup>2</sup>

**\* vyberte jednu z možností**
**Vybavení:**

- 4ks polstrované židle
- 1ks stůl Ø90 cm
- 1ks odpadkový koš
- 1ks šatní věšák

Standardní nápis na límeček \_\_\_\_\_

Uvedte požadovanou barvu fólie dle vzorníku na str. 16: \_\_\_\_\_

Doplněte č. barvy koberce dle vzorníku na str. 17: \_\_\_\_\_

**Možnost doobjednat**

- polep panelů fólií 350,00 Kč / m<sup>2</sup>
- digitální tisk na panely 895,00 Kč / m<sup>2</sup>
- další vybavení mobiliářem dle nabídky - str. 25

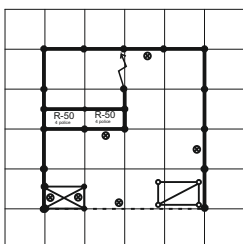
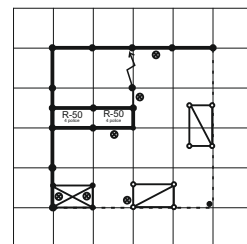
 **TYP C2 - řadová VARIANTA STÁNKU**

 NA PLOCHU \_\_\_\_\_ m<sup>2</sup>
**CENA za 1 m<sup>2</sup> 2.085,00 Kč**
**Cena za objednanou plochu \_\_\_\_\_ Kč**
**Cena za 1m<sup>2</sup> zahrnuje**

- konstrukci OCTANORM (výška stánku 2,5m)
- uzamykatelné zázemí 2x2m vč. 2 regálů se 4 policemi
- 1ks informační pult ze systému OCTANORM vč. police  
 88x100x50 cm  100x50x110 cm\*
- prosklená vitrína 100x50x250cm se 2 policemi a osvětlením
- límeček se základním nápisem (polep límeček a panelů je nutno objednat zvlášť, není zahrnut v základní ceně)
- koberec zn. PODIUM nebo REVEXPO, barva dle vlastního výběru - str. 17
- 1 ks bodového osvětlení za každé započaté 3 m<sup>2</sup>
- zásuvka - 1 ks za každých započatých 10 m<sup>2</sup>

**\* vyberte jednu z možností**
**Vybavení:**

- 4ks polstrované židle
- 1ks stůl Ø90 cm
- 1ks odpadkový koš
- 1ks šatní věšák

Standardní nápis na límeček \_\_\_\_\_

Uvedte požadovanou barvu fólie dle vzorníku na str. 16: \_\_\_\_\_

Doplněte č. barvy koberce dle vzorníku na str. 17: \_\_\_\_\_

**Možnost doobjednat**

- polep panelů fólií 350,00 Kč / m<sup>2</sup>
- digitální tisk na panely 895,00 Kč / m<sup>2</sup>
- další vybavení mobiliářem dle nabídky - str. 25



Uzávěrka objednávek: 7. února 2025  
 Sleva 10 % na objednávky do 31. prosince 2024

## ÚDAJE O VYSTAVOVATELI

|                                   |                   |
|-----------------------------------|-------------------|
| <b>Firma:</b>                     | <b>Stánek č.:</b> |
| <b>Fakturační údaje:</b>          | <b>DIČ:</b>       |
| <b>Fakturační oddělení email:</b> | <b>PSČ:</b>       |
| <b>Kontaktní osoba:</b>           |                   |
| <b>E-mail:</b>                    | <b>Tel:</b>       |

V ceně standardních stánků NENÍ zahrnuta přípojka elektřiny, vody ani jiné technické služby. Stejně tak barevné a grafické řešení stěn.

### TYP D1 - ROHOVÁ VARIANTA STÁNKU

NA PLOCHU \_\_\_\_\_ m<sup>2</sup>

**CENA za 1 m<sup>2</sup> 2.145,00 Kč**

**Cena za objednanou plochu \_\_\_\_\_ Kč**

**Cena za 1m<sup>2</sup> zahrnuje**

- konstrukci OCTANORM (výška stánku 2,5m)
- uzamykatelné zázemí 2x2m vč. 2 regálů se 4 policemi
- 2ks informačních pultů ze systému OCTANORM vč. police
  - 88x100x50 cm  100x50x110 cm\*
- 2ks prosklené vitríny 100x50x250cm se 2 policemi a osvětlením
- límeček se základním nápisem (polep límeček a panelů je nutno objednat zvlášť, není zahrnut v základní ceně)
- koberec zn. PODIUM nebo REVEXPO, barva dle vlastního výběru - str. 17
- 1 ks bodového osvětlení za každé započaté 3 m<sup>2</sup>
- zásuvka - 1 ks za každých započatých 10 m<sup>2</sup>

\* **vyberte jednu z možností**

**Vybavení:**

- 4ks polstrované židle
- 1ks barová židle
- 1ks stůl Ø90 cm
- 1ks odpadkový koš
- 1ks šatní věšák

**Standardní nápis na límeček** \_\_\_\_\_

**Uvedte požadovanou barvu fólie dle vzorníku na str. 16:** \_\_\_\_\_

**Doplňte č. barvy koberce dle vzorníku na str. 17:** \_\_\_\_\_

**Možnost doobjednat**

- polep panelů fólií 350,00 Kč / m<sup>2</sup>
- digitální tisk na panely 895,00 Kč / m<sup>2</sup>
- další vybavení mobiliářem dle nabídky - str. 25

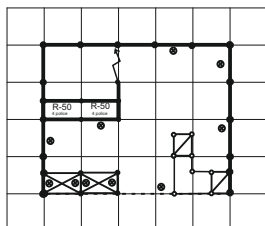
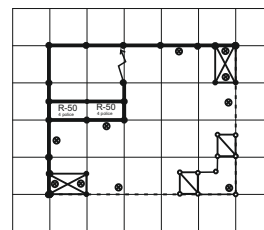

### TYP D2 - ROHOVÁ VARIANTA STÁNKU

NA PLOCHU \_\_\_\_\_ m<sup>2</sup>

**CENA za 1 m<sup>2</sup> 2.145,00 Kč**

**Cena za objednanou plochu \_\_\_\_\_ Kč**

**Cena za 1m<sup>2</sup> zahrnuje**

- konstrukci OCTANORM (výška stánku 2,5m)
- uzamykatelné zázemí 2x2m vč. 2 regálů se 4 policemi
- 1ks informačního pultu ze systému OCTANORM vč. police
  - 88x100x50 cm  100x50x110 cm\*
- 2ks prosklené vitríny 100x50x250cm se 2 policemi a osvětlením
- límeček se základním nápisem (polep límeček a panelů je nutno objednat zvlášť, není zahrnut v základní ceně)
- koberec zn. PODIUM nebo REVEXPO, barva dle vlastního výběru - str. 17
- 1 ks bodového osvětlení za každé započaté 3 m<sup>2</sup>
- zásuvka - 1 ks za každých započatých 10 m<sup>2</sup>

\* **vyberte jednu z možností**

**Vybavení:**

- 4ks polstrované židle
- 1ks stůl Ø90 cm
- 1ks barová židle
- 1ks odpadkový koš
- 1ks šatní věšák

**Standardní nápis na límeček** \_\_\_\_\_

**Uvedte požadovanou barvu fólie dle vzorníku na str. 16:** \_\_\_\_\_

**Doplňte č. barvy koberce dle vzorníku na str. 17:** \_\_\_\_\_

**Možnost doobjednat**

- polep panelů fólií 350,00 Kč / m<sup>2</sup>
- digitální tisk na panely 895,00 Kč / m<sup>2</sup>
- další vybavení mobiliářem dle nabídky - str. 25

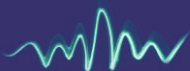

**Uzávěrka objednávek: 7. února 2025**  
**Sleva 10 % na objednávky do 31. prosince 2024**

## ÚDAJE O VYSTAVOVATELI

Stánek č.:

|                                   |             |
|-----------------------------------|-------------|
| <b>Firma:</b>                     | <b>DIČ:</b> |
| <b>Fakturační údaje:</b>          | <b>PSC:</b> |
| <b>Fakturační oddělení email:</b> |             |
| <b>Kontaktní osoba:</b>           |             |
| <b>E-mail:</b>                    | <b>Tel:</b> |

V ceně standardních stánků **NENÍ** zahrnuta přípojka elektriny, vody ani jiné technické služby. Stejně tak barevné a grafické řešení stěn.

- TYP E1 - ROHOVÁ VARIANTA STÁNKU**  
**NA PLOCHU \_\_\_\_\_ m<sup>2</sup> (minimální objednaná plocha 12m<sup>2</sup>)**  
**CENA za 1 m<sup>2</sup> 2.230,00 Kč**  
**Cena za objednanou plochu \_\_\_\_\_ Kč**

**Cena za 1m<sup>2</sup> zahrnuje**

- konstrukci OCTANORM (výška stánku 3,5m a 3m)
- uzamykatelné zázemí 2x1m vč. 1 regálu se 4 policemi
- 1ks informační pult 200x50 v.110 cm ze systému OCTANORM vč. police
- koberec zn. PODIUM nebo REVEXPO, barva dle vlastního výběru - str.17
- 1 ks bodového osvětlení za každé započaté 3 m<sup>2</sup>
- zásuvka - 1 ks za každých započatých 10 m<sup>2</sup>

**Vybavení:**

- 4ks polstrované židle
- 1ks stůl Ø90 cm
- 1ks barová židle
- 1ks odpadkový koš
- 1ks šatní věšák

**Standardní nápis na límeček** \_\_\_\_\_

**Uvedte požadovanou barvu fólie dle vzorníku na str. 16:** \_\_\_\_\_

**Doplňte č. barvy koberce dle vzorníku na str. 17:** \_\_\_\_\_

**Možnost doobjednat**

- polep panelů fólií 350,00 Kč / m<sup>2</sup>
- digitální tisk na panely 895,00 Kč / m<sup>2</sup>
- další vybavení mobiliářem dle nabídky - str. 25

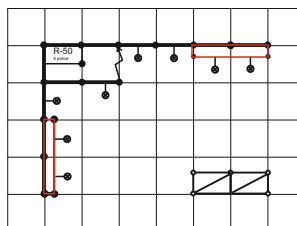

- TYP E2 - ŘADOVÁ VARIANTA STÁNKU**  
**NA PLOCHU \_\_\_\_\_ m<sup>2</sup> (minimální objednaná plocha 12m<sup>2</sup>)**  
**CENA za 1 m<sup>2</sup> 2.340,00 Kč**  
**Cena za objednanou plochu \_\_\_\_\_ Kč**

**Cena za 1m<sup>2</sup> zahrnuje**

- konstrukci OCTANORM (výška stánku 3,5m a 3m)
- uzamykatelné zázemí 2x1m vč. 1 regálu se 4 policemi
- 1ks informační pult 200x50 v.110 cm ze systému OCTANORM vč. police
- koberec zn. PODIUM nebo REVEXPO, barva dle vlastního výběru - str.17
- 1 ks bodového osvětlení za každé započaté 3 m<sup>2</sup>
- zásuvka - 1 ks za každých započatých 10 m<sup>2</sup>

**Vybavení:**

- 4ks polstrované židle
- 1ks stůl Ø90 cm
- 1ks barová židle
- 1ks odpadkový koš
- 1ks šatní věšák

**Standardní nápis na límeček** \_\_\_\_\_

**Uvedte požadovanou barvu fólie dle vzorníku na str. 16:** \_\_\_\_\_

**Doplňte č. barvy koberce dle vzorníku na str. 17:** \_\_\_\_\_

**Možnost doobjednat**

- polep panelů fólií 350,00 Kč / m<sup>2</sup>
- digitální tisk na panely 895,00 Kč / m<sup>2</sup>
- další vybavení mobiliářem dle nabídky - str. 25

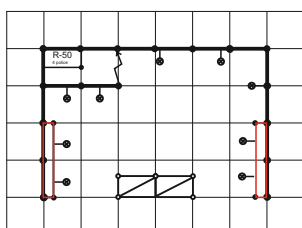





**Uzávěrka objednávek: 7. února 2025**  
**Sleva 10 % na objednávky do 31. prosince 2024**

## ÚDAJE O VYSTAVOVATELI

Stánek č.:

|                                   |             |
|-----------------------------------|-------------|
| <b>Firma:</b>                     | <b>DIČ:</b> |
| <b>Fakturační údaje:</b>          | <b>PSC:</b> |
| <b>Fakturační oddělení email:</b> |             |
| <b>Kontaktní osoba:</b>           |             |
| <b>E-mail:</b>                    | <b>Tel:</b> |

V ceně standardních stánků **NENÍ** zahrnuta přípojka elektřiny, vody ani jiné technické služby. Stejně tak barevné a grafické řešení stěn.

- TYP F1 - ROHOVÁ VARIANTA STÁNKU**  
**NA PLOCHU \_\_\_\_\_ m<sup>2</sup> (minimální objednaná plocha 12m<sup>2</sup>)**  
**CENA za 1 m<sup>2</sup> 2.225,00 Kč**  
**Cena za objednanou plochu \_\_\_\_\_ Kč**

**Cena za 1m<sup>2</sup> zahrnuje**

- konstrukci OCTANORM (výška stánku 3,5m a 3m)
- uzamykatelné zázemí 2x1m vč. 1 regálu hloubky 25cm se 4 policemi
- 1ks informační pult 200x50 v.110 cm ze systému OCTANORM vč. police
- koberec zn. PODIUM nebo REVEXPO, barva dle vlastního výběru - str.17
- 1 ks bodového osvětlení za každé započaté 3 m<sup>2</sup>
- zásuvka - 1 ks za každých započatých 10 m<sup>2</sup>

**Vybavení:**

- 4ks polstrované židle
- 1ks stůl Ø90 cm
- 1ks barová židle
- 1ks odpadkový koš
- 1ks šatní věšák

Standardní nápis na límeček \_\_\_\_\_

Uvedte požadovanou barvu fólie dle vzorníku na str. 16: \_\_\_\_\_

Doplňte č. barvy koberce dle vzorníku na str. 17: \_\_\_\_\_

**Možnost doobjednat**

- polep panelů fólií 350,00 Kč / m<sup>2</sup>
- digitální tisk na panely 895,00 Kč / m<sup>2</sup>
- další vybavení mobiliářem dle nabídky - str. 25

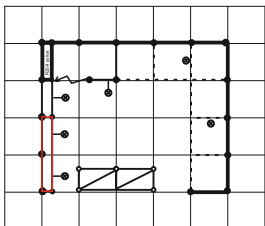
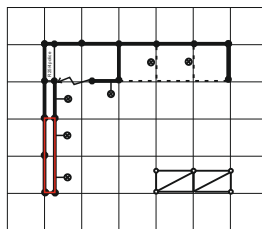
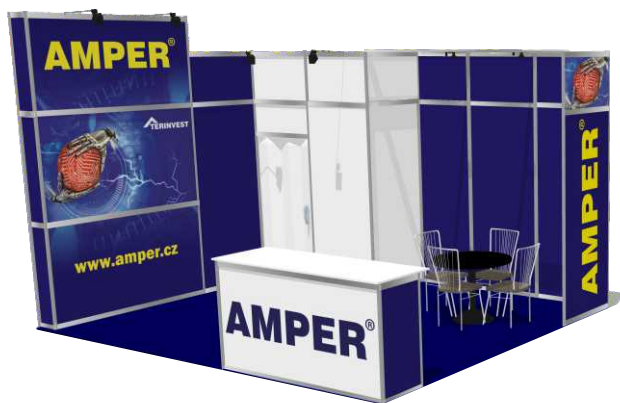

- TYP F2 - ŘADOVÁ VARIANTA STÁNKU**  
**NA PLOCHU \_\_\_\_\_ m<sup>2</sup> (minimální objednaná plocha 12m<sup>2</sup>)**  
**CENA za 1 m<sup>2</sup> 2.340,00 Kč**  
**Cena za objednanou plochu \_\_\_\_\_ Kč**

**Cena za 1m<sup>2</sup> zahrnuje**

- konstrukci OCTANORM (výška stánku 3,5m a 3m)
- uzamykatelné zázemí 2x1m vč. 1 regálu hloubky 25cm se 4 policemi
- 1ks informační pult 200x50 v.110 cm ze systému OCTANORM vč. police
- koberec zn. PODIUM nebo REVEXPO, barva dle vlastního výběru - str. 17
- 1 ks bodového osvětlení za každé započaté 3 m<sup>2</sup>
- zásuvka - 1 ks za každých započatých 10 m<sup>2</sup>

**Vybavení:**

- 4ks polstrované židle
- 1ks stůl Ø90 cm
- 1ks barová židle
- 1ks odpadkový koš
- 1ks šatní věšák

Standardní nápis na límeček \_\_\_\_\_

Uvedte požadovanou barvu fólie dle vzorníku na str. 16: \_\_\_\_\_

Doplňte č. barvy koberce dle vzorníku na str. 17: \_\_\_\_\_

**Možnost doobjednat**

- polep panelů fólií 350,00 Kč / m<sup>2</sup>
- digitální tisk na panely 895,00 Kč / m<sup>2</sup>
- další vybavení mobiliářem dle nabídky - str. 25

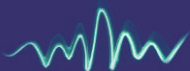

Uzávěrka objednávek: 7. února 2025  
Sleva 10 % na objednávky do 31. prosince 2024

## ÚDAJE O VYSTAVOVATELI

Stánek č.:

|                                   |             |
|-----------------------------------|-------------|
| <b>Firma:</b>                     | <b>DIČ:</b> |
| <b>Fakturační údaje:</b>          | <b>PSČ:</b> |
| <b>Fakturační oddělení email:</b> |             |
| <b>Kontaktní osoba:</b>           |             |
| <b>E-mail:</b>                    | <b>Tel:</b> |

V ceně standardních stánků NENÍ zahrnuta přípojka elektřiny, vody ani jiné technické služby. Stejně tak barevné a grafické řešení stěn.

- TYP G1 - ROHOVÁ VARIANTA STÁNKU**  
NA PLOCHU \_\_\_\_\_ m<sup>2</sup> (minimální objednaná plocha 16m<sup>2</sup>)  
CENA za 1 m<sup>2</sup> 2.550,00 Kč  
Cena za objednanou plochu \_\_\_\_\_ Kč

**Cena za 1m<sup>2</sup> zahrnuje**

- konstrukci OCTANORM (výška stánku 2,5)
- uzamykatelné zázemí 2x2m vč. 2 regálů se 4 policemi
- opláštění zázemí bílým laminem
- 1ks informačního pultu ze systému OCTANORM vč. police  
□ 88x100x50 cm □ 100x50x110 cm\*
- koberec zn. PODIUM nebo REVEXPO, barva dle vlastního výběru - str.17
- 1 ks bodového osvětlení za každé započaté 3 m<sup>2</sup>
- zásuvka - 1 ks za každých započatých 10 m<sup>2</sup>

\* **vyberte jednu z možností**

**Vybavení:**

- 4ks reflektor na rameni - lopatka
- 4ks polstrované židle
- 1ks stůl Ø90 cm
- 2ks barové židle
- 1ks odpadkový koš
- 1ks šatní věšák

Standardní nápis na límeček \_\_\_\_\_

Uveďte požadovanou barvu fólie dle vzorníku na str. 16: \_\_\_\_\_

Doplňte č. barvy koberce dle vzorníku na str. 17: \_\_\_\_\_

**Možnost doobjednat**

- polep panelů fólií 350,00 Kč / m<sup>2</sup>
- digitální tisk na panely 895,00 Kč / m<sup>2</sup>
- další vybavení mobiliářem dle nabídky - str. 25

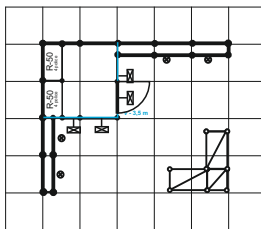
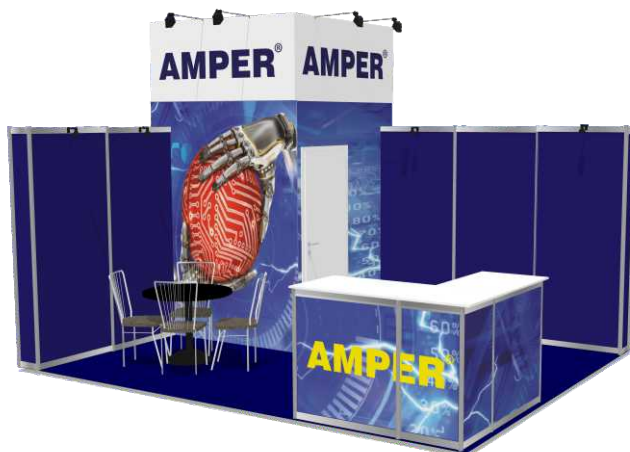

- TYP G2 - ŘADOVÁ VARIANTA STÁNKU**  
NA PLOCHU \_\_\_\_\_ m<sup>2</sup> (minimální objednaná plocha 16m<sup>2</sup>)  
CENA za 1 m<sup>2</sup> 2.600,00 Kč  
Cena za objednanou plochu \_\_\_\_\_ Kč

**Cena za 1m<sup>2</sup> zahrnuje**

- konstrukci OCTANORM (výška stánku 2,5)
- uzamykatelné zázemí 2x2m vč. 2 regálů se 4 policemi
- opláštění zázemí bílým laminem
- 1ks informačního pultu ze systému OCTANORM vč. police  
□ 88x100x50 cm □ 100x50x110 cm\*
- koberec zn. PODIUM nebo REVEXPO, barva dle vlastního výběru - str.17
- 1 ks bodového osvětlení za každé započaté 3 m<sup>2</sup>
- zásuvka - 1 ks za každých započatých 10 m<sup>2</sup>

\* **vyberte jednu z možností**

**Vybavení:**

- 4ks reflektor na rameni - lopatka
- 4ks polstrované židle
- 1ks stůl Ø90 cm
- 2ks barové židle
- 1ks odpadkový koš
- 1ks šatní věšák

Standardní nápis na límeček \_\_\_\_\_

Uveďte požadovanou barvu fólie dle vzorníku na str. 16: \_\_\_\_\_

Doplňte č. barvy koberce dle vzorníku na str. 17: \_\_\_\_\_

**Možnost doobjednat**

- polep panelů fólií 350,00 Kč / m<sup>2</sup>
- digitální tisk na panely 895,00 Kč / m<sup>2</sup>
- další vybavení mobiliářem dle nabídky - str. 25

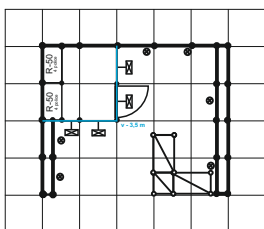
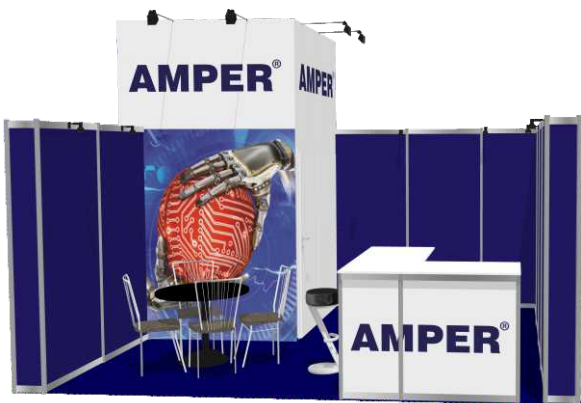



Uzávěrka objednávek: 7. února 2025  
 Sleva 10 % na objednávky do 31. prosince 2024

## ÚDAJE O VYSTAVOVATELI

Stánek č.:

|                                   |             |
|-----------------------------------|-------------|
| <b>Firma:</b>                     | <b>DIČ:</b> |
| <b>Fakturační údaje:</b>          | <b>PSČ:</b> |
| <b>Fakturační oddělení email:</b> |             |
| <b>Kontaktní osoba:</b>           |             |
| <b>E-mail:</b>                    | <b>Tel:</b> |

 **TYP H1 - rohová varianta stánku  
 NA PLOCHU \_\_\_\_\_ m<sup>2</sup>**

**CENA za 1 m<sup>2</sup> 2.640,00 Kč**  
**Cena za objednanou plochu \_\_\_\_\_ Kč**

 Cena za 1m<sup>2</sup> zahrnuje

- poloprůhledná tkanina 3x2m bez tisku vč. uchycení do systému „KEDR“
- koberec zn. REVEXPO dle vlastního výběru
- 1 ks bodového osvětlení za každé započaté 3 m<sup>2</sup>
- zásuvka - 1 ks za každých započatých 10 m<sup>2</sup>
- informační pult ze systému OCTANORM 100x50x110 cm, vč. police
- uzamykatelné zázemí 2x1m

pozn. výška stánku 3m

**Možnost doobjednat**

- polep panelů fólií 350,00 Kč / m<sup>2</sup>
- základní tisk na tkaninu, neprosvětlený 1150,00 Kč / m<sup>2</sup>
- digitální tisk na panely 895,00 Kč / m<sup>2</sup>
- vybavení stánku dle nabídky mobiliáře

Uveďte požadovanou barvu fólie dle vzorníku na str. 16: \_\_\_\_\_

Doplněte č. barvy koberce dle vzorníku na str. 17: \_\_\_\_\_

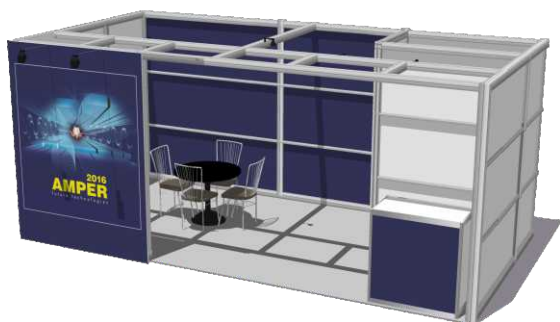
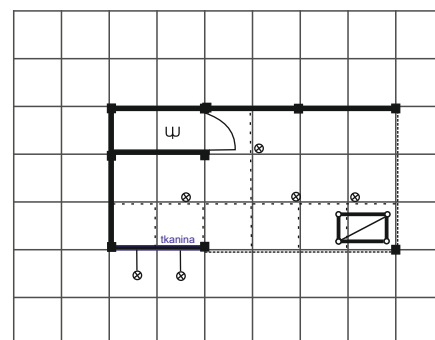
 **TYP H2 - řadová varianta stánku  
 NA PLOCHU \_\_\_\_\_ m<sup>2</sup>**

**CENA za 1 m<sup>2</sup> 2.970,00 Kč**  
**Cena za objednanou plochu \_\_\_\_\_ Kč**

 Cena za 1m<sup>2</sup> zahrnuje

- poloprůhledná tkanina 3x2m bez tisku vč. uchycení do systému „KEDR“
- koberec zn. REVEXPO dle vlastního výběru
- 1 ks bodového osvětlení za každé započaté 3 m<sup>2</sup>
- zásuvka - 1 ks za každých započatých 10 m<sup>2</sup>
- informační pult ze systému OCTANORM 100x50x110 cm, vč. police
- uzamykatelné zázemí 2x1m

pozn. výška stánku 3m

**Možnost doobjednat**

- polep panelů fólií 350,00 Kč / m<sup>2</sup>
- základní tisk na tkaninu, neprosvětlený 1150,00 Kč / m<sup>2</sup>
- digitální tisk na panely 895,00 Kč / m<sup>2</sup>
- vybavení stánku dle nabídky mobiliáře

Uveďte požadovanou barvu fólie dle vzorníku na str. 16: \_\_\_\_\_

Doplněte č. barvy koberce dle vzorníku na str. 17: \_\_\_\_\_

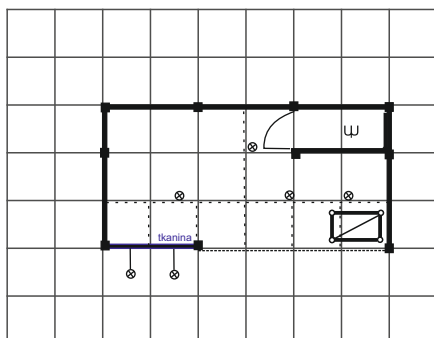



Uzávěrka objednávek: 7. února 2025  
Sleva 10 % na objednávky do 31. prosince 2024

## ÚDAJE O VYSTAVOVATELI

Stánek č.:

|                                   |             |
|-----------------------------------|-------------|
| <b>Firma:</b>                     | <b>DIČ:</b> |
| <b>Fakturační údaje:</b>          | <b>PSČ:</b> |
| <b>Fakturační oddělení email:</b> |             |
| <b>Kontaktní osoba:</b>           |             |
| <b>E-mail:</b>                    | <b>Tel:</b> |

**TYP I1 - rohová varianta stánku**  
**NA PLOCHU \_\_\_\_\_ m<sup>2</sup>**

**CENA za 1 m<sup>2</sup> 2.910,00 Kč**  
**Cena za objednanou plochu \_\_\_\_\_ Kč**

Cena za 1m<sup>2</sup> zahrnuje

- poloprůhledná tkanina 3,5x2 m bez tisku vč. uchycení do systému „KEDR“
- koberec zn. REVEXPO dle vlastního výběru
- 1 ks bodového osvětlení za každé započaté 3 m<sup>2</sup>
- zásuvka - 1 ks za každých započatých 10 m<sup>2</sup>
- informační pult ze systému OCTANORM 100x50x110 cm, vč. police
- uzamykatelné zázemí 2x1m

pozn. výška stánku 3,5m

### Možnost doobjednat

- polep panelů fólií 350,00 Kč / m<sup>2</sup>
- základní tisk na tkaninu, neprosvětlený 1150,00 Kč / m<sup>2</sup>
- digitální tisk na panely 895,00 Kč / m<sup>2</sup>
- vybavení stánku dle nabídky mobiliáře

Uveďte požadovanou barvu fólie dle vzorníku na str. 16: \_\_\_\_\_

Doplňte č. barvy koberce dle vzorníku na str. 17: \_\_\_\_\_

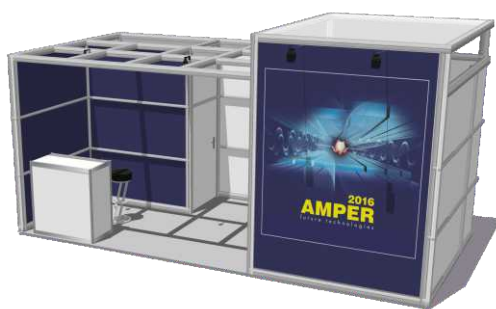
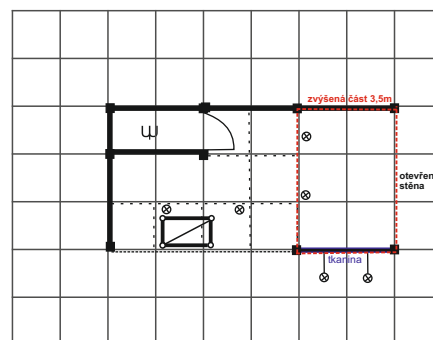
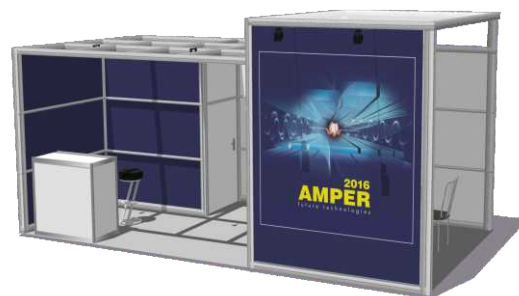

**TYP I2 - řadová varianta stánku**  
**NA PLOCHU \_\_\_\_\_ m<sup>2</sup>**

**CENA za 1 m<sup>2</sup> 3.080,00 Kč**  
**Cena za objednanou plochu \_\_\_\_\_ Kč**

Cena za 1m<sup>2</sup> zahrnuje

- poloprůhledná tkanina 3,5x2 m bez tisku vč. uchycení do systému „KEDR“
- koberec zn. REVEXPO dle vlastního výběru
- 1 ks bodového osvětlení za každé započaté 3 m<sup>2</sup>
- zásuvka - 1 ks za každých započatých 10 m<sup>2</sup>
- informační pult ze systému OCTANORM 100x50x110 cm, vč. police
- uzamykatelné zázemí 2x1m

pozn. výška stánku 3,5m

### Možnost doobjednat

- polep panelů fólií 350,00 Kč / m<sup>2</sup>
- základní tisk na tkaninu, neprosvětlený 1150,00 Kč / m<sup>2</sup>
- digitální tisk na panely 895,00 Kč / m<sup>2</sup>
- vybavení stánku dle nabídky mobiliáře

Uveďte požadovanou barvu fólie dle vzorníku na str. 16: \_\_\_\_\_

Doplňte č. barvy koberce dle vzorníku na str. 17: \_\_\_\_\_

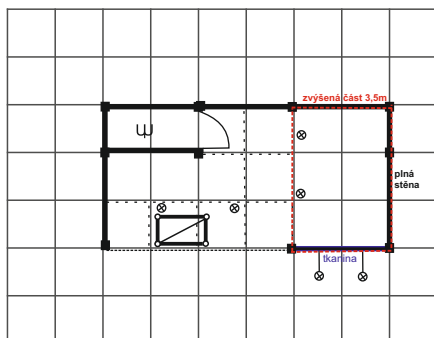

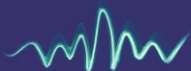

Uzávěrka objednávek: 7. února 2025  
Sleva 10 % na objednávky do 31. prosince 2024

## ÚDAJE O VYSTAVOVATELI

Stánek č.:

|                            |      |
|----------------------------|------|
| Firma:                     | DIČ: |
| Fakturační údaje:          | PSC: |
| Fakturační oddělení email: |      |
| Kontaktní osoba:           |      |
| E-mail:                    | Tel: |

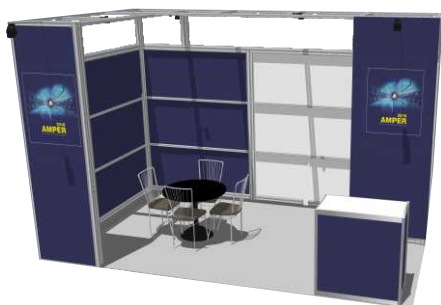

**TYP J1 - rohová varianta stánku  
NA PLOCHU \_\_\_\_\_ m<sup>2</sup>**

**CENA za 1 m<sup>2</sup> 2.800,00 Kč**

**Cena za objednanou plochu \_\_\_\_\_ Kč**

Cena za 1m<sup>2</sup> zahrnuje

- poloprůhledná tkanina 2x 3,5x1 m bez tisku vč. uchycení do systému „KEDR“
- koberec zn. REVEXPO dle vlastního výběru
- 1 ks bodového osvětlení za každé započaté 3 m<sup>2</sup>
- zásuvka - 1 ks za každých započatých 10 m<sup>2</sup>
- informační pult ze systému OCTANORM 100x50x110 cm, vč. police
- uzamykatelné zázemí 1x1 m
- minimální rozměr 5x3 m

pozn. výška stánku 3,5m

**Možnost doobjednat**

- polep panelů fólií 350,00 Kč / m<sup>2</sup>
- základní tisk na tkaninu, neprosvětlený 1150,00 Kč / m<sup>2</sup>
- digitální tisk na panely 895,00 Kč / m<sup>2</sup>
- vybavení stánku dle nabídky mobiliáře

**Uveďte požadovanou barvu fólie dle vzorníku na str. 16: \_\_\_\_\_**

**Doplňte č. barvy koberce dle vzorníku na str. 17: \_\_\_\_\_**

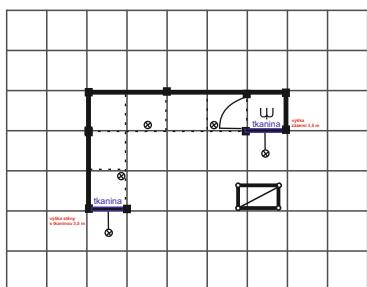

**TYP J2 - řadová varianta stánku  
NA PLOCHU \_\_\_\_\_ m<sup>2</sup>**

**CENA za 1 m<sup>2</sup> 2.910,00 Kč**

**Cena za objednanou plochu \_\_\_\_\_ Kč**

Cena za 1m<sup>2</sup> zahrnuje

- poloprůhledná tkanina 3,5x1 m bez tisku vč. uchycení do systému „KEDR“
- koberec zn. REVEXPO dle vlastního výběru
- 1 ks bodového osvětlení za každé započaté 3 m<sup>2</sup>
- zásuvka - 1 ks za každých započatých 10 m<sup>2</sup>
- informační pult ze systému OCTANORM 100x50x110 cm, vč. police
- uzamykatelné zázemí 1x1 m
- minimální rozměr 5x3 m

pozn. výška stánku 3,5m

**Možnost doobjednat**

- polep panelů fólií 350,00 Kč / m<sup>2</sup>
- základní tisk na tkaninu, neprosvětlený 1150,00 Kč / m<sup>2</sup>
- digitální tisk na panely 895,00 Kč / m<sup>2</sup>
- vybavení stánku dle nabídky mobiliáře

**Uveďte požadovanou barvu fólie dle vzorníku na str. 16: \_\_\_\_\_**

**Doplňte č. barvy koberce dle vzorníku na str. 17: \_\_\_\_\_**

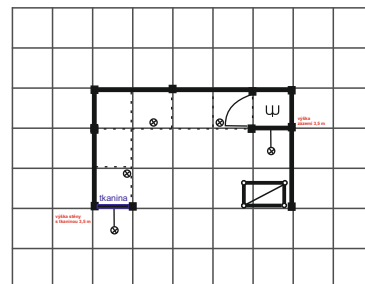

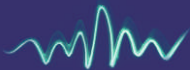

Uzávěrka objednávek: 7. února 2025  
Sleva 10 % na objednávky do 31. prosince 2024

## ÚDAJE O VYSTAVOVATELI

Stánek č.:

|                                   |             |
|-----------------------------------|-------------|
| <b>Firma:</b>                     | <b>DIČ:</b> |
| <b>Fakturační údaje:</b>          | <b>PSČ:</b> |
| <b>Fakturační oddělení email:</b> |             |
| <b>Kontaktní osoba:</b>           |             |
| <b>E-mail:</b>                    | <b>Tel:</b> |

TYP K - rohová varianta stánku, kombinace systému OCTANORM a MAXIMA  
NA PLOCHU \_\_\_\_\_ m<sup>2</sup>

**CENA za 1 m<sup>2</sup> 3.500,00 Kč**

**Cena za objednanou plochu \_\_\_\_\_ Kč**

Cena za 1m<sup>2</sup> zahrnuje

- minimální rozměr 5x3m
- poloprůhledná tkanina 2x 3x2 m bez tisku vč. uchycení do systému „KEDR“
- koberec zn. REVEXPO dle vlastního výběru
- 1 ks bodového osvětlení za každé započaté 3 m<sup>2</sup>
- zásuvka - 1 ks za každých započatých 10 m<sup>2</sup>
- informační pult ze systému OCTANORM 100x50x110 cm, vč. police
- uzamykatelné zázemí 2x1 m

pozn. výška stánku 4,5m

### Možnost doobjednat

- polep panelů fólií 350,00 Kč / m<sup>2</sup>
- základní tisk na tkaninu, neprosvětlený 1150,00 Kč / m<sup>2</sup>
- digitální tisk na panely 895,00 Kč / m<sup>2</sup>
- vybavení stánku dle nabídky mobiliáře

**Uvedte požadovanou barvu fólie dle vzorníku na str. 16: \_\_\_\_\_**

**Doplňte č. barvy koberce dle vzorníku na str. 17: \_\_\_\_\_**

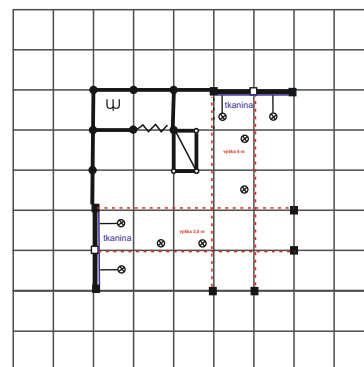



**Uzávěrka objednávek: 7. února 2025**  
**Sleva 10 % na objednávky do 31. prosince 2024**

## ÚDAJE O VYSTAVOVATELI

Stánek č.:

|                                   |             |
|-----------------------------------|-------------|
| <b>Firma:</b>                     | <b>DIČ:</b> |
| <b>Fakturační údaje:</b>          | <b>PSČ:</b> |
| <b>Fakturační oddělení email:</b> |             |
| <b>Kontaktní osoba:</b>           |             |
| <b>E-mail:</b>                    | <b>Tel:</b> |

| KÓD           | POLOŽKA | KČ ZA JEDNOTKU | POŽADOVANÉ MNOŽSTVÍ |
|---------------|---------|----------------|---------------------|
| <b>STÁNKY</b> |         |                |                     |

|      |   |               |  |
|------|---|---------------|--|
| 0002 | atypický stánek na základě individuálně vypracované nabídky a použitého materiálu | dle kalkulace |  |
|------|---|---------------|--|

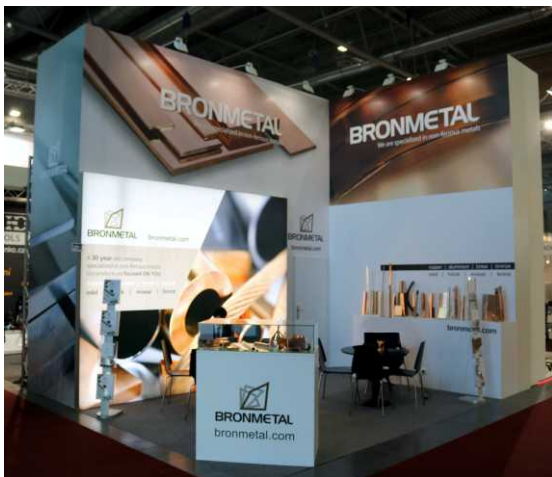

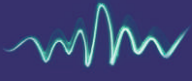

Uzávěrka objednávek: 7. února 2025  
Sleva 10 % na objednávky do 31. prosince 2024





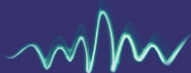

**Uzávěrka objednávek: 7. února 2025**  
**Sleva 10 % na objednávky do 31. prosince 2024**

**ÚDAJE O VYSTAVOVATELI**
**Stánek č.:**

|                                   |             |
|-----------------------------------|-------------|
| <b>Firma:</b>                     | <b>DIČ:</b> |
| <b>Fakturační údaje:</b>          | <b>PSČ:</b> |
| <b>Fakturační oddělení email:</b> |             |
| <b>Kontaktní osoba:</b>           |             |
| <b>E-mail:</b>                    | <b>Tel:</b> |

| KÓD                         |  | ROZMĚR      | JEDNOTKA       | KČ ZA JEDNOTKU | POŽADOVANÉ MNOŽSTVÍ |
|-----------------------------|--|-------------|----------------|----------------|---------------------|
| <b>DOPLŇKOVÉ KOMPONENTY</b> |  |             |                |                |                     |
| 0801                        | samostojný panel OCTANORM - infostojka               | 100x250     | ks             | 990, 00 Kč     |                     |
| 1000                        | Individuálně řešený stánek ze systému Octanorm       |             | m <sup>2</sup> | dle kalkulace  |                     |
| 1010                        | vitřina vč. 2 polic a osvětlení                      | 100x50x250  | ks             | 2180, 00 Kč    |                     |
| 1020                        | vitřina vč. 2 polic a osvětlení                      | 100x100x250 | ks             | 3090, 00 Kč    |                     |
| 1030                        | vitřina vč. 2 polic a osvětlení                      | 50x50x250   | ks             | 1690, 00 Kč    |                     |
| 1040                        | pultová vitřina (prosklený pult) vč. police          | 100x50      | ks             | 1200, 00 Kč    |                     |
| 1050                        | pult, výška 88 cm vč. police                         | 100x100     | ks             | 700, 00 Kč     |                     |
| 1060                        | pult, výška 88 cm vč. police                         | 100x50      | ks             | 650, 00 Kč     |                     |
| 1070                        | pult, výška 88 cm vč. police                         | 50x50       | ks             | 450, 00 Kč     |                     |
| 1080                        | pult, výška 110 cm vč. police                        | 100x100     | ks             | 860, 00 Kč     |                     |
| 1090                        | pult, výška 110 cm vč. police                        | 100x50      | ks             | 650, 00 Kč     |                     |
| 1100                        | pult, výška 110 cm vč. police                        | 50x50       | ks             | 540, 00 Kč     |                     |
| 1110                        | posuvná uzamykatelná dvířka do pultu                 |             | ks             | 250, 00 Kč     |                     |
| 1120                        | výroba dřevěné barové desky <b>(upřesněte barvu)</b> |             | 1 bm           | 490, 00 Kč     |                     |
| 1130                        | zvyšovací pódium, výška 50 cm                        | 100x100     | ks             | 680, 00 Kč     |                     |
| 1140                        | zvyšovací pódium, výška 50 cm                        | 100x50      | ks             | 530, 00 Kč     |                     |
| 1150                        | zvyšovací pódium, výška 50 cm                        | 50x50       | ks             | 490, 00 Kč     |                     |
| 1160                        | zvyšovací pódium, výška 30 cm                        | 100x100     | ks             | 630, 00 Kč     |                     |
| 1170                        | zvyšovací pódium, výška 30 cm                        | 100x50      | ks             | 450, 00 Kč     |                     |
| 1180                        | zvyšovací pódium, výška 30 cm                        | 50x50       | ks             | 390, 00 Kč     |                     |
| 1190                        | stropní rast bez podhledů                            | 100x100x6   | m <sup>2</sup> | 240, 00 Kč     |                     |
| 1200                        | závěs  |             | ks             | 200, 00 Kč     |                     |
| 1210                        | regál, max. 4 police, šířka polic 50 cm              | 100x50      | 1 bm           | 1320, 00 Kč    |                     |
| 1220                        | regál klopený, max. 4 police                         | 100x25      | 1 bm           | 1040, 00 Kč    |                     |
| 1230                        | regál, max. 4 police, šířka polic 25 cm              | 100x25      | 1 bm           | 1010, 00 Kč    |                     |
| 1250                        | stropní podhledy                                     | 100x100     | ks             | 330, 00 Kč     |                     |
| 1270                        | stahovací dveře navíc do typového stánku             |             | ks             | 1380, 00 Kč    |                     |
| 1280                        | kyvné dveře  |             | ks             | 1670, 00 Kč    |                     |

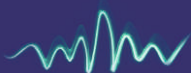

Uzávěrka objednávek: 7. února 2025

**ÚDAJE O VYSTAVOVATELI**

Stánek č.:

|                                   |             |
|-----------------------------------|-------------|
| <b>Firma:</b>                     | <b>DIČ:</b> |
| <b>Fakturační údaje:</b>          | <b>PSC:</b> |
| <b>Fakturační oddělení email:</b> |             |
| <b>Kontaktní osoba:</b>           |             |
| <b>E-mail:</b>                    | <b>Tel:</b> |

| KÓD  | POLOŽKA  | ROZMĚR | JEDNOTKA        | KČ ZA JEDNOTKU | POŽADOVANÉ MNOŽSTVÍ |
|------|--|--------|-----------------|----------------|---------------------|
| 4010 | výroba textů - standardní nápis na límeček (vč. aplikace)                            |        | písmeno         | 52, 00 Kč      |                     |
| 4020 | podsvětlené logo - nápis   |        | ks              | dle kalkulace  |                     |
| 4030 | DTP příprava dat   |        | h               | 400,00 Kč      |                     |
| 4040 | výroba firemního loga (vč. aplikace, podklady ve formátu cdr, eps, pdf, ai)          |        | dm <sup>2</sup> | 1800,00 Kč     |                     |
| 4050 | výroba plastického loga  |        | ks              | dle kalkulace  |                     |
| 4060 | výroba digitálního tisku   |        | m <sup>2</sup>  | 895,00 Kč      |                     |
| 4070 | výroba banneru, poutače vč. instalace  |        | m <sup>2</sup>  | dle kalkulace  |                     |
| 4080 | závěsný poutač nad stánek - více druhů   |        | ks              | dle kalkulace  |                     |
| 4090 | roll up vč. tisku - prodej   | 85x200 | ks              | 2130,00 Kč     |                     |
| 4100 | komatexová deska - prodej  |        | m <sup>2</sup>  | dle kalkulace  |                     |
| 4110 | tapetování stěnových panelů a límců u octanormových stánků (výroba, lepení, čištění) |        | m <sup>2</sup>  | 350,00 Kč      |                     |
| 4120 | LIGHT box - prosvětlený panel s grafikou   |        | ks              | dle kalkulace  |                     |
| 4130 | tisk na tkaninu upevněnou v hliníkovém rámu  |        | ks              | dle kalkulace  |                     |

Text na límci:

Barva (dle vzorníku na str.16):



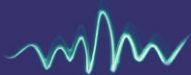

Tyto folie se vyrábí v 60 odstínech s matným povrchem. Kompletní vzorník lze vidět v kanceláři realizace a nebo grafickém studiu. V žádném případě není možné použít specifikaci v systému RAL, PANTONE nebo CMYK vždy je třeba vybrat podobnou barvu z přiloženého vzorníku. Při výběru dejte prosím pozor na kalibraci monitoru.



Je možné za příplatek, po konzultaci s grafickým oddělením, použít i lesklé folie, popř. folii jiné značky.



Uzávěrka objednávek: 7. února 2025  
 Sleva 10 % na objednávky do 31. prosince 2024

## ÚDAJE O VYSTAVOVATELI

Stánek č.:

|                                   |             |
|-----------------------------------|-------------|
| <b>Firma:</b>                     | <b>DIČ:</b> |
| <b>Fakturační údaje:</b>          | <b>PŠČ:</b> |
| <b>Fakturační oddělení email:</b> |             |
| <b>Kontaktní osoba:</b>           |             |
| <b>E-mail:</b>                    | <b>Tel:</b> |

| KÓD  | POLOŽKA   | JEDNOTKA       | KČ ZA JEDNOTKU | POŽADOVANÉ MNOŽSTVÍ |
|------|---|----------------|----------------|---------------------|
| 3040 | koberec PODIUM (jednorázový)<br>včetně položení - barevný, vč. ochranné fólie - uveďte barvu  | m <sup>2</sup> | 260, 00 Kč     |                     |
| 3060 | koberec REVEXPO (jednorázový)   | m <sup>2</sup> | 285, 00 Kč     |                     |
| 3070 | odstranění námi položeného koberce (bez stavby stánku)  | m <sup>2</sup> | 8, 00 Kč       |                     |
| 3080 | koberec (jednorázový)<br>včetně položení - <b>BEZ STAVBY STÁNKU</b> - uveďte barvu<br><b>Po ukončení akce je vystavovatel povinen odstranit z plochy koberec vč. kobercové pásky, popř. lze službu objednat viz. kód 3070</b> | m <sup>2</sup> | 300, 00 Kč     |                     |
| 3090 | PLOVOUCÍ PODLAHA (různé dekory)   | m <sup>2</sup> | dle kalkulace  |                     |

Při výběru barev prosím dbejte na správnou kalibraci monitoru.

### PODIUM

**Materiál:** 100% PP **Váha vlasu :** 280g/m<sup>2</sup> **Výška vlasu:** +- 2mm **Celková váha:** 800g/m<sup>2</sup>  
**Celková výška:** +-3mm **Podklad:** Precoat **klasifikace na oheň:** ČSN EN 135-01 Bfl - s1

|   |   |   |  |  |
|---|---|---|--|--|
|  950<br>bílá            |  307<br>vínová              |  055<br>tmavě modrá       |  065<br>světle zelená      |  020<br>šedý melír |
|  035<br>žlutá          |  357<br>červenočerný melír |  543<br>modročerný melír |  980<br>zelenočerný melír |  211<br>antracit  |
|  033<br>oranžová       |  138<br>béžová             |  051<br>námořnická modrá |  064<br>tmavě zelená      |  021<br>černá     |
|  037<br>světle červená |  052<br>světle modrá       |  058<br>fialová          |  022<br>světle šedá       |  |
|  032<br>červená        |  054<br>středně modrá      |  5789<br>azurová         |  294<br>světle šedý melír |  |

### REVEXPO

**Materiál:** 100% PP **Váha vlasu :** 650g/m<sup>2</sup> **Výška vlasu:** 3 mm **Celková váha:** 730g/m<sup>2</sup>  
**Celková výška:** 5mm **Podklad:** Latex **klasifikace na oheň:** ČSN EN 135-01 Bfl - s1  
**Příplatek 10 Kč/m<sup>2</sup>**

|   |  |   |   |   |
|---|--|---|---|---|
|  4347<br>lagon         |  1333<br>mandarinka     |  1394<br>středně hnědá |  1809<br>světle šedý melír |  4895<br>středně modrá   |
|  1969<br>světle modrá  |  1805<br>růžová         |  1995<br>velbloudí     |  1909<br>tmavě šedý melír  |  1349<br>královská modrá |
|  1335<br>tyrkysová     |  1340<br>růžová fuchsie |  1310<br>béžová        |  1897<br>středně šedá      |  1380<br>tmavě modrá     |
|  1967<br>světle zelená |  1964<br>červená        |  1963<br>světlá béžová |  1720<br>šedá              |  1390<br>temně modrá     |
|  1323<br>anýzová       |  1974<br>bordó          |  1950<br>bílá          |  1896<br>tmavě šedá        |  1970<br>tmavě zelená    |
|  1360<br>žlutá         |  1375<br>vínová         |  1719<br>světle šedá   |  1961<br>černá             |   |
|  1370<br>oranžová      |  1389<br>hnědá          |  1893<br>světle šedá   |  1385<br>fialová           |   |

### PLOVOUCÍ PODLAHA

|  |
|--|
|  3032 |
|--|

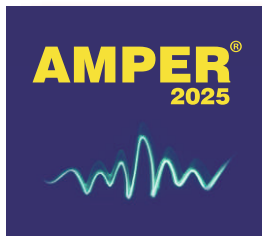

# ŽÁDOST O SCHVÁLENÍ EXPOZICE

Uzávěrka: 27. února 2025  
vyplněný formulář prosím zašlete na adresu [projekty@bvv.cz](mailto:projekty@bvv.cz)

NEVYPLŇUJÍ FIRMY S REALIZACÍ EXPOZICE OD SPOLEČNOSTI TERINVEST

|                            |  |   |  |
|----------------------------|--|---|--|
| <b>Veletrh: AMPER 2025</b> |  | venkovní plocha/pavilon: _____ stánek č.: _____ |  |
| Vystavovatel:              |  | Kontakt:  |  |
| Adresa:                    |  |   |  |
| IČO/DIČ:                   |  | E-mail:   |  |
| Realizační firma:          |  | Kontakt:  |  |
| Adresa:                    |  | IČO/DIČ:  |  |
| E-mail:                    |  | Telefon/fax:                                    |  |

Tímto žádáme o schválení expozice a umožnění realizace expozice po dobu trvání veletrhu, a to v souladu s podmínkami stanovenými níže (hodící se zaškrtněte - možno zaškrtnout více polí).

**a/ Stavba jednoduché přízemní expozice:**

- Stavba standardní expozice z konstrukčního systému (nepodléhá povinnosti předložit projekt expozice ke schválení při dodržení velikosti výstavní plochy do 30m<sup>2</sup> včetně a nepřevýšení 5m výšky v nejvyšším bodě expozice) a dodržení odstupu grafických ploch (zejména vyvýšených poutačů nad v. 2,5m) od sousední expozice min. 2m. Netýká se grafiky v čele expozice (límců). **JE NUTNÉ ODESLAT POUZE FORMULÁŘ. BEZ PŘEDLOŽENÍ ŽÁDOSTI NEBUDE POVOLENA STAVBA EXPOZICE.**

- Stavba veletržního stánku na venkovní ploše (nepodléhá povinnosti předložit projekt ke schválení při dodržení velikosti expozice do 30 m<sup>2</sup> včetně a nepřevýšení 5 m výšky v nejvyšším bodě expozice). **JE NUTNÉ ODESLAT POUZE FORMULÁŘ. BEZ PŘEDLOŽENÍ ŽÁDOSTI NEBUDE POVOLENA STAVBA EXPOZICE.**

**b/ Stavba ostatních expozic:**

**JE NUTNÉ ODESLAT FORMULÁŘ A DOKUMENTY PODLE TYPU VÝSTAVBY. BEZ PŘEDLOŽENÍ ŽÁDOSTI A POŽADOVANÝCH DOKUMENTŮ NEBUDE POVOLENA STAVBA EXPOZICE.**

- Stavba standardní expozice z konstrukčního systému o velikosti nad 30 m<sup>2</sup> expozice nebo převýšení 5m výšky v nejvyšším bodě expozice – viz.příloha bod 1/, 6
- Stavba expozice s použitím nestandardních materiálů - viz.příloha bod 1/, 2/, 6
- Stavba speciální konstrukce stánku, atypická nosná konstrukce, použití skleněných prvků - viz. příloha bod 2/, 3/, 4/, 6/, 7
- Zavěšené poutače, nafukovadla – viz. příloha bod 5/, 7
- Stavba patrového stánku (plocha patra \_\_\_\_\_ m<sup>2</sup>) – viz. příloha bod 2/, 3/, 4/, 6/, 7

**Případné dotazy a nejasnosti lze konzultovat přímo v BVV s panem Bednářem nebo panem Pěčkem. VYPLNĚNÝ FORMULÁŘ PROSÍM ZAŠLETE NA ADRESU [projekty@bvv.cz](mailto:projekty@bvv.cz) NEJPOZDĚJI DO 27. února 2025 Schválení expozice bude odesláno na emailovou adresu realizační firmy a vystavovatele.**

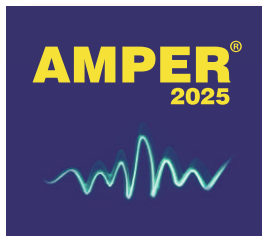

## Příloha

K žádosti je nutné přiložit následující dokumenty. Veškeré podklady prosím zasílejte v elektronické podobě pouze 1x:

|    |  |
|----|--|
| 1. | Zjednodušený půdorys, bokorys s výškovými kótami a popis použitých materiálů   |
| 2. | Popis konstrukce s detaily použitých materiálů a jejich třída hořlavosti   |
| 3. | Půdorys v měřítku 1:50 nebo 1:100, pohledy, axonometrie včetně výškových kót   |
| 4. | Při použití skleněných prvků v expozici je nutno respektovat pravidla uvedená v technicko-bezpečnostních předpisech  |
| 5. | Zakreslení půdorysu zavěšené konstrukce do půdorysu plochy expozice, s vyznačením požadovaných závěsných bodů. Uvedení zatížení na každý závěsný bod (limit pro jeden bod je 150 kg), uvedení v jaké výšce bude zavěšená konstrukce. |
| 6. | Statické výpočty zpracované autorizovaným statikem, atesty použitých nestandardních materiálů a další podklady na vyžádání veletržní správou   |
| 7. | Projektant (jméno, adresa, telefon)  |

Veškeré plány, popisy a výpočty musí být označeny datem a opatřeny vlastním podpisem autora. Nebyla-li udělena plná moc, musí být tento formulář podepsán vystavovatelem.

.....  
datum

.....  
podpis

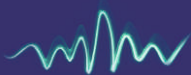

|                            |  |   |  |
|----------------------------|--|---|--|
| <b>Veletrh: AMPER 2025</b> |  | venkovní plocha/pavilon: _____ stánek č.: _____ |  |
| Vystavovatel:              |  | Kontakt:  |  |
| Adresa:                    |  | E-mail:   |  |
| IČO/DIČ:                   |  | E-mail fakt. oddělení:                          |  |
| Realizační firma:          |  | Kontakt:  |  |
| Adresa:                    |  | IČO/DIČ:  |  |
| E-mail:                    |  | Telefon/fax:                                    |  |

| KÓD   | POLOŽKA  | PŘÍKON                | JEDNOTKA | KČ ZA JEDNOTKU | POŽADOVANÉ MNOŽSTVÍ |
|---|--|-----------------------|----------|----------------|---------------------|
| <b>ELEKTROINSTALACE</b> ★   |  |                       |          |                |                     |
| 5005  | přívod el. energie 230 V vč. revize  | do 2,2 kW             | ks       | 5690,00 Kč     |                     |
| 5010  | přívod el. energie 230 V vč. revize  | do 3,6 kW             | ks       | 7530,00 Kč     |                     |
| 5015  | třífázový přívod el. energie 400 V vč. revize                                    | do 6,9 kW             | ks       | 10790,00 Kč    |                     |
| 5020  | třífázový přívod el. energie 400 V vč. revize                                    | do 11 kW              | ks       | 13950,00 Kč    |                     |
| 5025  | třífázový přívod el. energie 400 V vč. revize                                    | do 17 kW              | ks       | 19800,00 Kč    |                     |
| 5030  | třífázový přívod el. energie 400 V vč. revize                                    | do 22 kW              | ks       | 24700,00 Kč    |                     |
| 5035  | třífázový přívod el. energie 400 V vč. revize                                    | do 27 kW              | ks       | 27850,00 Kč    |                     |
| 5040  | třífázový přívod el. energie 400 V vč. revize                                    | do 44 kW              | ks       | 40900,00 Kč    |                     |
| <b>pozn. dle Vašich požadavků je možné také zajistit přípojky 55 kW, 69 kW, 86 kW</b> |  |                       |          |                |                     |
| 5045  | elektrozvaděč 400V/16A   | pro přívod 6,9 -11 kW | ks       | 1455,00 Kč     |                     |
| 5050  | elektrozvaděč 400V/32A   | pro přívod 17 - 22 kW | ks       | 1600,00 Kč     |                     |
| 5055  | elektrozvaděč 400V/63A   | pro přívod 22 - 44 kW | ks       | 2655,00 Kč     |                     |
| 5060  | LED bodové světlo 230V/11W (včetně přírodních kabelů a instalace)                |                       | ks       | 385,00 Kč      |                     |
| 5065  | LED bodové světlo na rameni  |                       | ks       | 400,00 Kč      |                     |
| 5070  | LED pásek, metráž - bílé světlo  |                       | 1 bm     | 350,00 Kč      |                     |
| 5171  | LED osvětlení prostoru pultové vitríny nebo jednotlivých polic ve vysoké vitrině |                       | ks       | 385,00 Kč      |                     |
| 5075  | LED podhledové osvětlení 60x60 cm  |                       | ks       | 1190,00 Kč     |                     |
| 5080  | metalhalogenidový reflektor 150 W  |                       | ks       | 590,00 Kč      |                     |
| 5085  | reflektor na rameni - lopatka 150 W  |                       | ks       | 830,00 Kč      |                     |
| 5090  | prodlužovací kabel s trojzásuvkou (délka 5m)                                     |                       | ks       | 300,00 Kč      |                     |
| 5095  | lednicová zásuvka  |                       | ks       | 1630,00 Kč     |                     |
| 5100  | předčasné zapojení přívodů   |                       | ks       | 3500,00 Kč     |                     |
| 5105  | zapojení přívodů při demontáži   |                       | ks       | 3500,00 Kč     |                     |

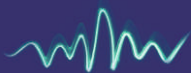

| <b>PŘÍVOD A ODPAD VODY</b> ★  |   |                    |                     |                      |  |
|---|---|--------------------|---------------------|----------------------|--|
| 5110  | přívod a odpad vody do kuchyňky   |                    | ks                  | 7600,00 Kč           |  |
| 5115  | připojení dalšího spotřebiče na přívod a odpad vody do vzdálenosti 1 m od rozbočky např. myčka  |                    | ks                  | 4300,00 Kč           |  |
| 5120  | vodoinstalace – přívod k exponátu   |                    | ks                  | INDIVIDUÁLNÍ NABÍDKA |  |
| <b>PŘÍVOD VZDUCHU</b> ★   |   |                    |                     |                      |  |
| 5125  | přívod vzduchu 6 atm<br><small>1/2" hadice je zakončena s 1/2" závitem</small>  |                    |                     | 7000,00 Kč           |  |
| <b>INTERNET - nutno zaslat půdorys s umístěním vývodu připojení</b>   |   |                    |                     |                      |  |
| 5135  | internetová přípojka - pevný kabel  | 5 Mbit             | ks                  | 5300,00 Kč           |  |
| 5140  | internetová přípojka - pevný kabel  | 10 Mbit            | ks                  | 6500,00 Kč           |  |
| 5145  | internetová přípojka - pevný kabel  | 20 Mbit            | ks                  | 9650,00 Kč           |  |
| 5150  | internetová přípojka - pevný kabel  | 30 Mbit            | ks                  | 11400,00 Kč          |  |
| 5155  | zřízení privátní Wi-Fi sítě na stánku v pásmu 5 GHz   | 10Mbit/10uživatelů | ks                  | 6750,00 Kč           |  |
| pozn. další možností využití WiFi připojení bude zakoupení kupónu přímo na výstavišti BVV – maximální negarantovaná rychlost je 10 Mbit |   |                    |                     |                      |  |
| <b>ÚKLID STÁNKU – reklamace úklidu je nutné nahlásit nejpozději do 11.00 hod.</b>   |   |                    |                     |                      |  |
| 5160  | úklid stánků (luxování koberce popř. vytírání podlahy)<br>specifikujte dny: <input type="checkbox"/> út <input type="checkbox"/> st <input type="checkbox"/> čt |                    | m <sup>2</sup> /dny | 12,50 Kč             |  |
| 5165  | generální úklid 1 hod.<br>pozn. prosím specifikovat požadované práce např. kompletní vyčištění vitrin, stěn stánku apod.  |                    | 1 hod.              | 280,00 Kč            |  |

**V případě objednávky technických přípojek v době zahájení montáže, budou k stávajícím cenám účtovány příplatky 30%. Dbejte proto na včasné odeslání Vaší objednávky!**

★ **Pro přípravu technických sítí na výstavní plochu je nutné doložit půdorys stánku s vyznačením přívodu vody, elektrické přípojky a přívodu vzduchu. Bez zaslání půdorysu nelze garantovat vhodné umístění technických přípojek.**

**Pro přípravu půdorysu stánku prosím využijte pdf soubor "Půdorys stánku" na [www.amper.cz](http://www.amper.cz) nebo zašlete vlastní, popř. od realizační agentury.**

.....  
datum

.....  
podpis



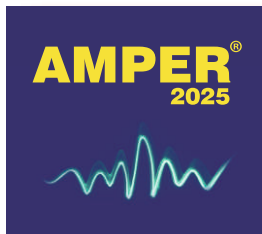

## ODEVZDAT V PRŮBĚHU MONTÁŽE EXPOZICE

Vyplněný formulář vč. příloh je nutné předložit reviznímu a inspekčnímu technikovi veletržní správy před zapojením elektrické energie na stánek.  
Neodesílat na adresu BVV před zahájením montáže!

|                            |  |                                 |  |
|----------------------------|--|---------------------------------|--|
| <b>Veletrh: AMPER 2025</b> |  | pavilon: _____ stánek č.: _____ |  |
| Vystavovatel:              |  | Kontakt:                        |  |
| Adresa:                    |  |                                 |  |
| IČO/DIČ:                   |  | E-mail:                         |  |

### POTVRZENÍ REALIZAČNÍ FIRMY O PROVEDENÍ ELEKTROINSTALACE:

|                   |  |              |  |
|-------------------|--|--------------|--|
| Realizační firma: |  | Kontakt:     |  |
| Adresa:           |  | IČO/DIČ:     |  |
| E-mail:           |  | Telefon/fax: |  |

Realizační firma \_\_\_\_\_ prohlašuje, že elektroinstalační práce byly provedeny v souladu s platnými ČSN a Směrnicí pro zřizování a provoz prozatímních zařízení, jak jsou uvedeny v Technicko-bezpečnostních předpisech.

Instalováno zařízení o celkovém příkonu (včetně exponátů) \_\_\_\_\_ (kW)

Oprávnění IBP-ITI (platí pro ČR): \_\_\_\_\_

\_\_\_\_\_ datum

\_\_\_\_\_ razítko, jméno a podpis  
zástupce montážní firmy

**BEZ VYPRACOVANÉHO ELEKTROPROJEKTU VÁM NEBUDE ZAPOJENÁ ELEKTRICKÁ PŘÍPOJKA NA STÁNKU  
NEVYPLŇUJÍ FIRMY S REALIZACÍ EXPOZICE OD SPOLEČNOSTI TERINVEST**

#### Elektroprojekt k posouzení:

a/  Stavba Octanorm, jednoduchá přízemní expozice do 25 m<sup>2</sup>

pozn. stavba standardní expozice z konstrukčního systému, stačí předložit půdorys s vyznačenou elektroinstalací

b/  Stavba expozic nad 25m<sup>2</sup>

pozn. nutno předložit vypracovaný elektroprojekt

Elektromontáže na expozicích může v areálu Brněnského výstaviště provádět pouze odborná firma k této činnosti způsobilá, která se musí prokázat povolením ITI a živnostenským oprávněním.

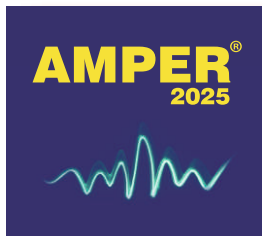

## **kód 5005 – 2,2 kW**

šňůrový přívod zakončený zásuvkou 230V/16 A jištěnou 10 A, cena zahrnuje instalaci 1 zásuvky 230V/16 A, spotřebu a elektrovizitu

## **kód 5010 – 3,6 kW**

šňůrový přívod zakončený zásuvkou 230V/16 A jištěnou 16 A, cena zahrnuje instalaci 1 zásuvky 230V/16 A, spotřebu a elektrovizitu

## **kód 5015 – 6,9 kW**

kabel zakončený třífázovou pětikolíkovou zásuvkou 400V/10A, cena zahrnuje přivedení 3-fázového přívodu 400V zakončeného 3-fázovou pětikolíkovou zásuvkou 32A, spotřebu a elektrovizitu. Je nutné instalovat vlastní elektrorozvaděč, jehož jednotlivým vývodům je předřazen proudový chránič s vybavovacím proudem 30 mA. Rozvaděč je též možno objednat k zapůjčení za poplatek.

## **kód 5025 – 11 kW**

kabel zakončený třífázovou pětikolíkovou zásuvkou 400V/16A, cena zahrnuje přivedení 3-fázového přívodu 400V zakončeného 3-fázovou pětikolíkovou zásuvkou 32A, spotřebu a elektrovizitu. Je nutné instalovat vlastní elektrorozvaděč, jehož jednotlivým vývodům je předřazen proudový chránič s vybavovacím proudem 30 mA. Rozvaděč je též možno objednat k zapůjčení za poplatek.

## **kód 5035 – 17 kW**

kabel zakončený třífázovou pětikolíkovou zásuvkou 400V/25A, cena zahrnuje přivedení 3-fázového přívodu 400V zakončeného 3-fázovou pětikolíkovou zásuvkou 32A, spotřebu a elektrovizitu. Je nutné instalovat vlastní elektrorozvaděč, jehož jednotlivým vývodům je předřazen proudový chránič s vybavovacím proudem 30 mA. Rozvaděč je též možno objednat k zapůjčení za poplatek.

## **kód 5045 – 22 kW**

kabel zakončený třífázovou pětikolíkovou zásuvkou 400V/32A, cena zahrnuje přivedení 3-fázového přívodu 400V zakončeného 3-fázovou pětikolíkovou zásuvkou 32A, spotřebu a elektrovizitu. Je nutné instalovat vlastní elektrorozvaděč, jehož jednotlivým vývodům je předřazen proudový chránič s vybavovacím proudem 30 mA. Rozvaděč je též možno objednat k zapůjčení za poplatek.

## **kód 5047 – 27 kW**

kabel zakončený třífázovou pětikolíkovou zásuvkou 400V/40A, cena zahrnuje přivedení 3-fázového přívodu 400V zakončeného 3-fázovou pětikolíkovou zásuvkou 63A, spotřebu a elektrovizitu. Je nutné instalovat vlastní elektrorozvaděč, jehož jednotlivým vývodům je předřazen proudový chránič s vybavovacím proudem 30 mA. Rozvaděč je též možno objednat k zapůjčení za poplatek.

## **kód 5050 – 44 kW**

kabel zakončený třífázovou pětikolíkovou zásuvkou 400V/63A, cena zahrnuje přivedení 3-fázového přívodu 400V zakončeného 3-fázovou pětikolíkovou zásuvkou 63A, spotřebu a elektrovizitu. Je nutné instalovat vlastní elektrorozvaděč, jehož jednotlivým vývodům je předřazen proudový chránič s vybavovacím proudem 30 mA. Rozvaděč je též možno objednat k zapůjčení za poplatek.

**Vlastní instalace musí být provedena dle platných ČSN (zvláštní pozornost je třeba věnovat montáži el. spotřebičů na hořlavé podklady či vzdálenosti svítidel od hořlavých hmot). Elektrická instalace musí být provedena jako soustava TNS, tj 3 + N + PE pro 3-fázový rozvod nebo 1 + N + PE pro jednofázový rozvod. Nevyhovující instalace nebude ke škodě vystavovatele připojena.**

**Pracovníci provádějící elektroinstalace musí na požádání předložit platné osvědčení o odborné způsobilosti v elektrotechnice dle vyhl. 50/1978 Sb., v případě organizací či podnikajících fyzických osob, pak též oprávnění ve smyslu zákona č. 174/1968 Sb.**

**V případě, že firma realizující stavbu stánku nebude moci na požádání předložit platné „Osvědčení odborné způsobilosti“ a řádně vypracovaný elektroprojekt, nebude stánek na elektrickou síť připojen!**

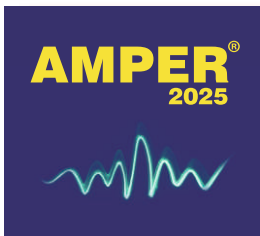

## Připojení k internetu

Brněnské výstaviště nabízí dva typy připojení - pevné připojení kabelem a bezdrátovou síť Wi-Fi.

### Pevné připojení kabelem

je realizováno přípojkou k místní síti ETHERNET. Připojované zařízení musí být vybaveno síťovou kartou ETHERNET 10/100/1000 MBit/s s možností připojení konektoru RJ-45 (součástí většiny notebooků). Nabízená rychlost připojení 5, 10 a 30 Mbit/s. Při požadavku na stabilitu připojení důrazně doporučujeme využít tento typ přípojky (například pro on-line přenosy velkých objemů dat).

### Připojení k bezdrátové síti WI-FI

**Maximální rychlost tohoto připojení je 10 Mbit.** Wi-Fi připojení je prodáváno formou časových kupónů přímo v areálu Brněnského výstaviště a je poskytováno ve standardu protokolu IEEE 802.11ac. WiFi kupón umožňuje připojení pro 1 aktivní zařízení v rychlosti 10Mbit.

Další variantou je zřízení privátní Wi-Fi sítě ve standardu protokolu IEEE 802.11ac pro konkrétního vystavovatele, s možností připojení až 10 zařízení současně (notebook, telefon, tablet apod.) - kód položky 5305.

## Upřesnění

u obou typů přípojek je nutno nastavit získání IP adresy z DHCP serveru.

Připojení je poskytováno společnostmi T-Mobile Czech Republic a.s. a FASTER spol. s r.o. Připojení umožňuje trvalou konektivitu bez vytáčení po celých 24 hodin bez ohledu na objem dat. U pevného připojení, je možné nastavit pevnou IP adresu z přiděleného rozsahu (max 5 PC). Připojení je synchronní s garantovanou rychlostí.

V ceně služby jsou náklady na zřízení spojení a zapůjčení modemu. Oživení provozu si vystavovatel provádí sám na základě předávacího protokolu. Připojení je dodáno až po rozhraní Ethernet (po síť. kartu). Vystavovatel má vlastní síťovou kartu. Nedílnou součástí objednávky musí být půdorysný náčrt stánku s umístěním vývodu připojení. Platba musí být uhrazena dle dispozic na zaslaných fakturách, vždy však nejpozději do zahájení akce.

Je nepřipustné poskytovat telekomunikační služby dalšímu subjektu, např. sousednímu vystavovateli (zákon 458/2000 Sb.) Nedodržení této zásady může být řešeno postihem - vypnutím telekomunikační linky bez náhrady.

Reklamacce mohou být podány nejpozději do 48 hodin před ukončením akce a to písemně. Součástí písemné reklamacce musí být vyjádření technického pracovníka připojovatele, kterého je vystavovatel povinen informovat. Jinak reklamacce nebude uznána.



**Uzávěrka objednávek: 7. února 2025**  
**Sleva 10 % na objednávky do 31. prosince 2024**

**ÚDAJE O VYSTAVOVATELI**

**Stánek č.:**

|                                   |             |
|-----------------------------------|-------------|
| <b>Firma:</b>                     | <b>DIČ:</b> |
| <b>Fakturační údaje:</b>          | <b>PSC:</b> |
| <b>Fakturační oddělení email:</b> |             |
| <b>Kontaktní osoba:</b>           |             |
| <b>E-mail:</b>                    | <b>Tel:</b> |

**KÓD      POPIS      FOTO**

6010 380,00Kč      židle čalouněná  
CR kostra,  
čalouněná látka



objednáváme ks: \_\_\_\_\_

6025 696,00Kč      židle TOBIAS,  
plast, čirá



objednáváme ks: \_\_\_\_\_

6030 649,00Kč      židle barová plexi



barva: \_\_\_\_\_

objednáváme ks: \_\_\_\_\_

6040 368,00Kč      stůl CR kostra, 80x80x75 cm



barva: \_\_\_\_\_

objednáváme ks: \_\_\_\_\_

6050 403,00Kč      stůl kulatý,  
prům. 90cm,  
výška 75 cm



barva: \_\_\_\_\_

objednáváme ks: \_\_\_\_\_

**KÓD      POPIS      FOTO**

6020 610,00Kč      židle dřevo  
MARTIN



barva: \_\_\_\_\_

objednáváme ks: \_\_\_\_\_

6026 550,00Kč      designová barová  
židle,  
plast



barva: \_\_\_\_\_

objednáváme ks: \_\_\_\_\_

6035 506,00Kč      židle barová  
CR kostra, koženka



objednáváme ks: \_\_\_\_\_

6045 506,00Kč      stůl CR kostra,  
120x80x75 cm



barva: \_\_\_\_\_

objednáváme ks: \_\_\_\_\_

6055 403,00Kč      stůl kulatý,  
prům. 60cm,  
výška 75 cm



barva: \_\_\_\_\_

objednáváme ks: \_\_\_\_\_





**Uzávěrka objednávek: 7. února 2025**  
**Sleva 10 % na objednávky do 31. prosince 2024**



**ÚDAJE O VYSTAVOVATELI**
**Stánek č.:**



|                                   |             |
|-----------------------------------|-------------|
| <b>Firma:</b>                     | <b>DIČ:</b> |
| <b>Fakturační údaje:</b>          | <b>PSC:</b> |
| <b>Fakturační oddělení email:</b> |             |
| <b>Kontaktní osoba:</b>           |             |
| <b>E-mail:</b>                    | <b>Tel:</b> |

| KÓD | POPIS | FOTO |
|-----|-------|------|
|-----|-------|------|

|                       |  |   |
|-----------------------|--|---|
| 6060 874,00Kč         | stůl barový,<br>se stříbrnou<br>podnoží<br> |  |
| barva: _____          |  |   |
| objednáváme ks: _____ |  |   |

| KÓD | POPIS | FOTO |
|-----|-------|------|
|-----|-------|------|

|                       |  |   |
|-----------------------|--|---|
| 6065 460,00Kč         | stůl kulatý,<br>prům. 60cm,<br>v. 110cm<br> |  |
| barva: _____          |  |   |
| objednáváme ks: _____ |  |   |

|                       |   |   |
|-----------------------|---|---|
| 6070 890,00Kč         | stůl elipsa,<br>140x90 cm<br>v. 75cm<br> |  |
| barva: _____          |   |   |
| objednáváme ks: _____ |   |   |

|                       |   |   |
|-----------------------|---|---|
| 6075 1093,00Kč        | stůl kulatý,<br>deska<br>z tvrzeného skla,<br>výška 75 cm |  |
| objednáváme ks: _____ |   |   |

|                       |                          |   |
|-----------------------|--------------------------|---|
| 6080 1185,00Kč        | stůl barový,<br>skleněný |  |
| objednáváme ks: _____ |                          |   |

|                       |  |   |
|-----------------------|--|---|
| 6085 4175,00Kč        | sedačka kožená<br>177x90x65cm<br>šxdxv/v sedáku<br> |  |
| barva: _____          |  |   |
| objednáváme ks: _____ |  |   |

|                       |   |   |
|-----------------------|---|---|
| 6090 2708,00Kč        | pohovka, látkový potah,<br>180x88x69/54cm,<br>šxdxv/v sedáku<br> |  |
| barva: _____          |   |   |
| objednáváme ks: _____ |   |   |

|                       |  |   |
|-----------------------|--|---|
| 6095 1179,00Kč        | křeslo látkové bílé<br>80x72x78/43cm<br>šxdxv/v sedáku |  |
| objednáváme ks: _____ |  |   |



**Uzávěrka objednávek: 7. února 2025**  
**Sleva 10 % na objednávky do 31. prosince 2024**

**ÚDAJE O VYSTAVOVATELI**

Stánek č.:

|                                   |             |
|-----------------------------------|-------------|
| <b>Firma:</b>                     | <b>DIČ:</b> |
| <b>Fakturační údaje:</b>          | <b>PSC:</b> |
| <b>Fakturační oddělení email:</b> |             |
| <b>Kontaktní osoba:</b>           |             |
| <b>E-mail:</b>                    | <b>Tel:</b> |

**KÓD                      POPIS                      FOTO**

6100 495,00Kč taburet látkový k pohovce 54x54x39(v)cm

barva: \_\_\_\_\_

objednáváme ks: \_\_\_\_\_



**KÓD                      POPIS                      FOTO**

6105 949,00Kč křeslo kožené BOB

barva: \_\_\_\_\_

objednáváme ks: \_\_\_\_\_



6110 569,00Kč taburet kožený, čtvercový 46x46x46(v)cm

barva: \_\_\_\_\_

objednáváme ks: \_\_\_\_\_



6115 558,00Kč stolek konferenční rozměr 90x55x45 cm

barva: \_\_\_\_\_

objednáváme ks: \_\_\_\_\_



6120 316,00Kč stolek konferenční rozměr 55x55x45 cm

barva: \_\_\_\_\_

objednáváme ks: \_\_\_\_\_



6125 909,00Kč konferenční stolek, bílý

80x80x45cm  
 110x60x45cm  
 120x100x45cm

objednáváme ks: \_\_\_\_\_

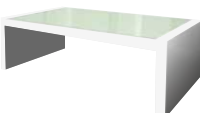

6130 673,00Kč skříňka uzamykatelná, 80x30x80(v) cm

barva: \_\_\_\_\_

objednáváme ks: \_\_\_\_\_



6135 1961,00Kč chladnička

objednáváme ks: \_\_\_\_\_





**Uzávěrka objednávek: 7. února 2025**  
**Sleva 10 % na objednávky do 31. prosince 2024**

**ÚDAJE O VYSTAVOVATELI**

Stánek č.:

|                                   |             |
|-----------------------------------|-------------|
| <b>Firma:</b>                     | <b>DIČ:</b> |
| <b>Fakturační údaje:</b>          | <b>PŠČ:</b> |
| <b>Fakturační oddělení email:</b> |             |
| <b>Kontaktní osoba:</b>           |             |
| <b>E-mail:</b>                    | <b>Tel:</b> |

**KÓD                      POPIS                      FOTO**

6140 2846,00Kč      kuchyňský dřez  
s průtokovým  
ohřivačem



objednáváme ks: \_\_\_\_\_

**KÓD                      POPIS                      FOTO**

6145 85,00Kč      odpadkový koš



objednáváme ks: \_\_\_\_\_

6150 202,00Kč      věšák  
stojanový



objednáváme ks: \_\_\_\_\_

6155 696,00 Kč      stojan  
na prospekty  
SOLID



objednáváme ks: \_\_\_\_\_

6165 696,00Kč      prospektor



objednáváme ks: \_\_\_\_\_

6170 890,00Kč      stojan  
na prospekty,  
designový  
  
30x40x160cm



objednáváme ks: \_\_\_\_\_

7090 2950,00      držák na TV  
designový,  
pojízdný



objednat viz. str. 29

7100 1150,00      držák na TV  
podlahový

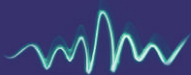

objednat viz. str. 29

**ÚDAJE O VYSTAVOVATELI**

Stánek č.:

|                                   |             |
|-----------------------------------|-------------|
| <b>Firma:</b>                     | <b>DIČ:</b> |
| <b>Fakturační údaje:</b>          | <b>PSC:</b> |
| <b>Fakturační oddělení email:</b> |             |
| <b>Kontaktní osoba:</b>           |             |
| <b>E-mail:</b>                    | <b>Tel:</b> |

| KÓD  | POLOŽKA  | JEDNOTKA | KČ ZA JEDNOTKU | POŽADOVANÉ MNOŽSTVÍ |
|------|--|----------|----------------|---------------------|
| 7010 | LCD TV, úhlopříčka 82 cm, 32 palců, specifikujte zdroj prezentace: DVD (není v ceně) <input type="checkbox"/> HDMI <input type="checkbox"/> USB          | ks       | 2200,00 Kč     |                     |
| 7020 | plasma / LCD TV, úhlopříčka 107cm, 42 palců, specifikujte zdroj prezentace: DVD (není v ceně) <input type="checkbox"/> HDMI <input type="checkbox"/> USB | ks       | 2900,00 Kč     |                     |
| 7030 | plasma / LCD TV, úhlopříčka 128cm, 50 palců, specifikujte zdroj prezentace: DVD (není v ceně) <input type="checkbox"/> HDMI <input type="checkbox"/> USB | ks       | 4400,00 Kč     |                     |
| 7040 | plasma / LCD TV, úhlopříčka 140cm, 55 palců, specifikujte zdroj prezentace: DVD (není v ceně) <input type="checkbox"/> HDMI <input type="checkbox"/> USB | ks       | 5000,00 Kč     |                     |
| 7050 | plasma / LCD TV, úhlopříčka 165cm, 65 palců, specifikujte zdroj prezentace: DVD (není v ceně) <input type="checkbox"/> HDMI <input type="checkbox"/> USB | ks       | 8000,00 Kč     |                     |
| 7051 | plasma / LCD TV, úhlopříčka 190cm, 75 palců, specifikujte zdroj prezentace: DVD (není v ceně) <input type="checkbox"/> HDMI <input type="checkbox"/> USB | ks       | 12000,00 Kč    |                     |
| 7055 | LED TV, úhlopříčka 209 cm, 82 palců, specifikujte zdroj prezentace: DVD (není v ceně) <input type="checkbox"/> HDMI <input type="checkbox"/> USB         | ks       | 21000,00 Kč    |                     |
| 7070 | instalace LCD/plazmy do DTD včetně instalačního rámečku  | ks       | 600,00 Kč      |                     |
| 7080 | konferenční ozvučení (bezdrátový mikrofon, minimixážní pult)   | ks       | dle kalkulace  |                     |
| 7090 | držák na TV, designový, pojízdný (viz foto str. 28)  | ks       | 2950,00 Kč     |                     |
| 7100 | podlahový stojan na TV (viz foto str. 28)  | ks       | 1150,00 Kč     |                     |
| 7110 | monitor 22 palců LCD   | ks       | 1380,00 Kč     |                     |
| 7120 | stojanové projekční plátno 2x2 m   | ks       | 1035,00 Kč     |                     |
| 7130 | projektor  | ks       | dle kalkulace  |                     |
| 7140 | další prezentační a výpočetní technika dle individ. požadavků  | ks       | dle kalkulace  |                     |

.....  
datum.....  
podpis



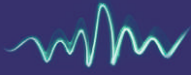

Uzávěrka objednávek: 7. února 2025  
Sleva 10 % na objednávky do 31. prosince 2024

**ÚDAJE O VYSTAVOVATELI**

Stánek č.:

|                                   |             |
|-----------------------------------|-------------|
| <b>Firma:</b>                     | <b>DIČ:</b> |
| <b>Fakturační údaje:</b>          | <b>PSČ:</b> |
| <b>Fakturační oddělení email:</b> |             |
| <b>Kontaktní osoba:</b>           |             |
| <b>E-mail:</b>                    | <b>Tel:</b> |

| KÓD                              | POLOŽKA  | JEDNOTKA | KČ ZA JEDNOTKU | POŽADOVANÉ MNOŽSTVÍ |
|----------------------------------|--|----------|----------------|---------------------|
| <b>DROBNÉ KUCHYŇSKÉ VYBAVENÍ</b> |  |          |                |                     |
| 8010                             | kapslový automat na kávu zn. BOSCH TASSIMO vč. 48 kapslí   | ks       | 2630,00 Kč     |                     |
| 8020                             | rychlovarná konvice  | ks       | 360,00 Kč      |                     |
| 8040                             | automat na studenou a teplou vodu, včetně 36l vody   | ks       | 4100,00 Kč     |                     |
| 8050                             | gastrosada pro 4 osoby<br>(sklenice na pivo, víno, likér, šálek a podšálek, kávová lžička, dezertní talířek) | sada     | 920, 00 Kč     |                     |
| 8060                             | gastrosada pro 8 osob  | sada     | 1350, 00 Kč    |                     |
| 8070                             | gastrosada pro 12 osob   | sada     | 1780, 00 Kč    |                     |

**POZNÁMKA: GASTROSADY VÁM BUDOU VYDÁNY OPROTI VRATNÉ KAUCI 1.000,- V TECHNICKÉM SERVISU V PAVILONU P****Gastrosady jsou z kapacitních důvodů pouze pro expozice realizované společností Terinvest.**

| <b>KVĚTINOVÁ VÝZDOBA</b> |  |    |             |  |
|--------------------------|--|----|-------------|--|
| 9090                     | ikebana velká z řezaných květin, průměr 35 cm - prodej           | ks | 1120, 00 Kč |  |
| 9110                     | ikebana malá z řezaných květin, průměr 15 cm - prodej            | ks | 630, 00 Kč  |  |
| 9200                     | PALMA ARECA (živá), v 110 - 130cm, bílý plastový obal (půjčovně) | ks | 950, 00 Kč  |  |
| 9300                     | FICUS BENJAMIN (živý), v 160cm, bílý plastový obal (půjčovně)    | ks | 920, 00 Kč  |  |

**DALŠÍ KVĚTINOVÁ VÝZDOBA DLE INDIVIDUÁLNÍCH POŽADAVKŮ**